	T.C. KONYA TEKNİK ÜNİVERSİTESİ MÜHENDİSLİK VE DOĞA BİLİMLERİ FAK. YAPAY ZEKA VE MAKİNE ÖĞRENMESİ BÖLÜMÜ İŞ AKIŞ SÜREÇ FORMU	Doküman No	
		İlk Yayın Tarihi	07.03.2025
		Revizyon No	
		Revizyon Tarihi	
		Sayfa 1 / 3	

1- Sürecin Tanımı	ÇİFT ANADAL VE YANDAL PROGRAMLARINA BAŞVURU VE KABUL SÜRECİ
2- Sürecin Sahibi	Yapay Zeka ve Makine Öğrenmesi Bölümü
3- Sürecin Amacı	Çift Anadal ve Yandal programlarına başvuruların alınması ve başvuru kabulünün yapılması.
4- İlgili Mevzuat Maddeleri	1- Yükseköğretim Kurumlarında Önlisans ve Lisans Düzeyindeki Programlar Arasında Geçiş, Çift Anadal, Yan Dal ile Kurumlar Arası Kredi Transferi Yapılması Esaslarına İlişkin Yönetmelik 2- Konya Teknik Üniversitesi Çift Anadal ve Yandal Programı Yönergesi
5- Riskler/Fırsatlar	Programa başvuru, kabul ve kaydının yönetmelik ve yönergeye uygun olarak yapılmaması, Ders tekrarı/Öğrencinin muaf olduğu derslerden yükünün kaldırılması, erken mezun olabilme fırsatı elde etmesi
6- Süreç Girdileri (Belgeler)	1- Öğrencinin başvuru dilekçesi 2- Transkript ve not durum belgesi (mühürlü, kaşeli ve imzalı) 3- Ders içerikleri (Öğrencinin geldiği Yükseköğretim kurumuna ait ders içerikleri)

	T.C. KONYA TEKNİK ÜNİVERSİTESİ MÜHENDİSLİK VE DOĞA BİLİMLERİ FAK. YAPAY ZEKA VE MAKİNE ÖĞRENMESİ BÖLÜMÜ İŞ AKIŞ SÜREÇ FORMU	Doküman No	
		İlk Yayın Tarihi	07.03.2025
		Revizyon No	
		Revizyon Tarihi	
		Sayfa 2 / 3	

7- Süreç Sorumlusu	8- İş Akış Şeması	9- Süreç Çıktıları
---------------------------	--------------------------	---------------------------

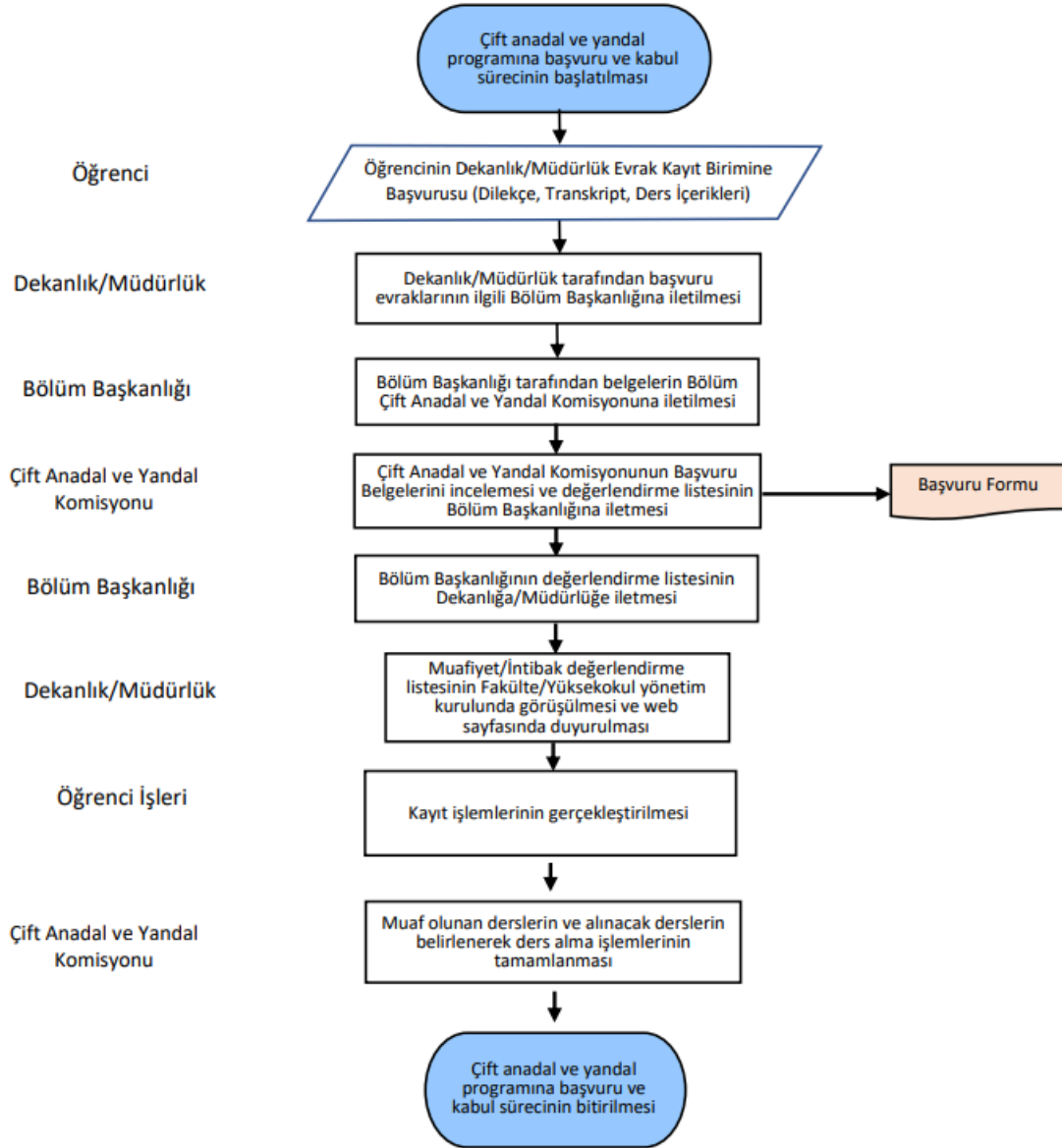

	T.C. KONYA TEKNİK ÜNİVERSİTESİ MÜHENDİSLİK VE DOĞA BİLİMLERİ FAK. YAPAY ZEKA VE MAKİNE ÖĞRENMESİ BÖLÜMÜ İŞ AKIŞ SÜREÇ FORMU	Doküman No	
		İlk Yayın Tarihi	07.03.2025
		Revizyon No	
		Revizyon Tarihi	
		Sayfa 3 / 3	

10- SÜREÇ ÖLÇME KRİTERLERİ	Konya Teknik Üniversitesi Mühendislik ve Doğa Bilimleri Fakültesi çift anadal programına başvurulabilmesi öğrencinin başvurduğu döneme kadar anadal lisans programında yer alan tüm dersleri almış ve başarmış olması, başvurusu sırasındaki genel not ortalamasının en az 2.75 olması ve anadal programının ilgili sınıfında başarı sıralaması itibarı ile en üst % 20' de bulunması ve çift anadal yapılacak programın ilgili yıldaki taban puanından az olmamak üzere puana sahip olması gerekir. Öğrencinin yandal programına başvurabilmesi için kendi anadal programında başvurduğu yarıyıla kadar olan tüm dersleri almış ve başarmış olması ve ayrıca başvuru sırasındaki genel not ortalamasının en az 2.50 olması gerekir.
11- SÜREÇ PERİYODU	Yeni (İlk) Kayıt, Dönem Kaydı