

	<b>T.C. KONYA TEKNİK ÜNİVERSİTESİ ŞEHİR VE BÖLGE PLANLAMA BÖLÜM BAŞKANLIĞI İŞ AKIŞ SÜREÇ FORMU</b>	Doküman No	SBPL-IA-4.04.021
		İlk Yayın Tarihi	18.05.2022
		Revizyon No	00
		Revizyon Tarihi	00.00.0000
		Sayfa 1 /3	

<b>1- Sürecin Tanımı</b>	Bu çalışma grubu Şehir ve Bölge Planlama Bölümü hakkında her türlü bilginin yer aldığı web sayfasının düzenlenmesi, güncellenmesi ve faaliyetlerdeki etkinlikler ve bölümümüz öğrencilerini ilgilendiren her türlü duyurunun ilan edilmesinden sorumludur. Ayrıca Konya Teknik Üniversitesi Şehir ve Bölge Planlama Bölümü'nde verilen dersler, bu dersler sonucu ortaya çıkan çalışmalar ve bölüm tanıtım bilgileri bölüm web sayfasında web sayfası çalışma grubu tarafından düzenlenen bölümlerde yayınlanmaktadır.
<b>2- Sürecin Sahibi</b>	Şehir ve Bölge Planlama Bölüm Başkanlığı
<b>3- Sürecin Amacı</b>	Bölüm web sayfasının güncellenmesi
<b>4- İlgili Mevzuat Maddeleri</b>	
<b>5- Riskler/Fırsatlar</b>	
<b>6- Süreç Girdileri (Belgeler)</b>	<ol style="list-style-type: none"><li>1. Akademik Takvim,</li><li>2. Eğitim-Öğretim Planı,</li><li>3. Ders Programı,</li><li>4. Konya Teknik Üniversitesi Önlisans ve Lisans Eğitim-Öğretim ve Sınav Yönetmeliği</li><li>5. Yapılan etkinlik dokümanları</li></ol>

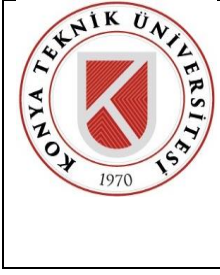

T.C.  
KONYA TEKNİK ÜNİVERSİTESİ  
ŞEHİR VE BÖLGE PLANLAMA  
BÖLÜM BAŞKANLIĞI  
İŞ AKIŞ SÜREÇ FORMU

Doküman No	SBPL-IA-4.04.021
İlk Yayın Tarihi	18.05.2022
Revizyon No	00
Revizyon Tarihi	00.00.0000
Sayfa 2 /3	

7- Süreç Sorumlusu

8- İş Akış Şeması

9- Süreç Çıktıları

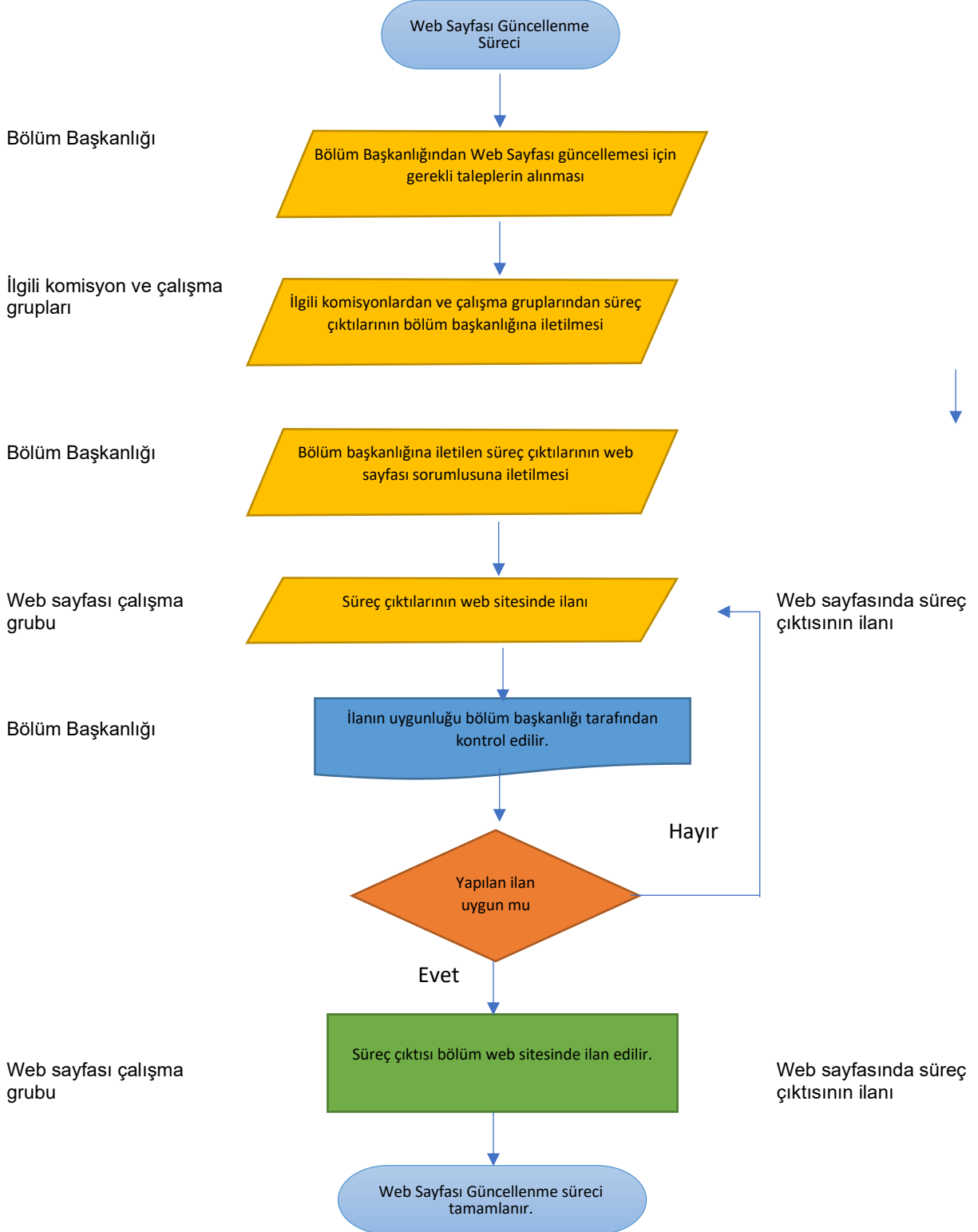

	<b>T.C. KONYA TEKNİK ÜNİVERSİTESİ ŞEHİR VE BÖLGE PLANLAMA BÖLÜM BAŞKANLIĞI İŞ AKIŞ SÜREÇ FORMU</b>	Doküman No	SBPL-IA-4.04.021
		İlk Yayın Tarihi	18.05.2022
		Revizyon No	00
		Revizyon Tarihi	00.00.0000
		Sayfa 3 /3	

<b>10- SÜREÇ ÖLÇME KRİTERLERİ</b>	Konya Teknik Üniversitesi Mimarlık ve Tasarım Fakültesi Önlisans ve Lisans Eğitim Öğretim ve Sınav Yönetmeliğindeki şartların sağlanması
<b>11- SÜREÇ PERİYODU</b>	Yönetmeliklerde ilan edilen süreler dahilinde duyuruların yapılması
<b>Dokümanı Hazırlayan</b>	<b>Dokümanı Onaylayan Birim Yöneticisi</b>