

	T.C. KONYA TEKNİK ÜNİVERSİTESİ MİMARLIK VE TASARIM FAKÜLTESİ ŞEHİR VE BÖLGE PLANLAMA BÖLÜMÜ İŞ AKIŞ SÜREÇ FORMU	Doküman No	SBPL-IA-4.04.020
		İlk Yayın Tarihi	18.05.2022
		Revizyon No	00
		Revizyon Tarihi	
		Sayfa 1 / 3	

1- Sürecin Tanımı	Öğrenim hayatı sırasında ekonomik açıdan zorlanan öğrencilerin saptanması.
2- Sürecin Sahibi	Mimarlık ve Tasarım Fakültesi Dekanlığı, Şehir ve Bölge Planlama Bölümü Başkanlığı
3- Sürecin Amacı	Öğrenim hayatı sırasında ekonomik açıdan zorlanan öğrencilerin belirlenerek üniversite, kamu kurumları ve vakıflarca verilen desteklerden yararlanmalarını sağlamak.
4- İlgili Mevzuat Maddeleri	1- 5102 sayılı Yüksek Öğrenim Öğrencilerine Burs Kredi Verilmesine İlişkin Kanun 2- Burs desteği sağlayacak kamu kurum veya vakıfların ilgili mevzuatı 3- Konya Teknik Üniversitesi Ücretsiz Yemek Yardımı Yönergesi
5- Riskler/Fırsatlar	Öğrenim hayatı sırasında ekonomik açıdan zorlanan öğrencilerin tümünün taleplerinin karşılanamaması; Öğrenci bilgi formlarında doğru olmayan beyanların bulunabilmesi. Ekonomik açıdan zorlanan öğrencilerin desteklenmesi.
6- Süreç Girdileri (Belgeler)	1- Öğrenci bilgi formları 2- Konya Teknik Üniversitesi Ücretsiz Yemek Yardımı ile ilgili başvuru takvimi ve kontenjanları 3- Destek sağlamak isteyen kamu kurumu ya da vakıflarca ilan edilen başvuru takvimi, kontenjan ve koşullar 4- Konya Teknik Üniversitesi Ücretsiz Yemek Yardımı Yönergesi

	T.C. KONYA TEKNİK ÜNİVERSİTESİ MİMARLIK VE TASARIM FAKÜLTESİ ŞEHİR VE BÖLGE PLANLAMA BÖLÜMÜ İŞ AKIŞ SÜREÇ FORMU	Doküman No	SBPL-IA-4.04.020
		İlk Yayın Tarihi	18.05.2022
		Revizyon No	00
		Revizyon Tarihi	
		Sayfa 2 / 3	

7- Süreç Sorumlusu	8- İş Akış Şeması	9- Süreç Çıktıları
---------------------------	--------------------------	---------------------------

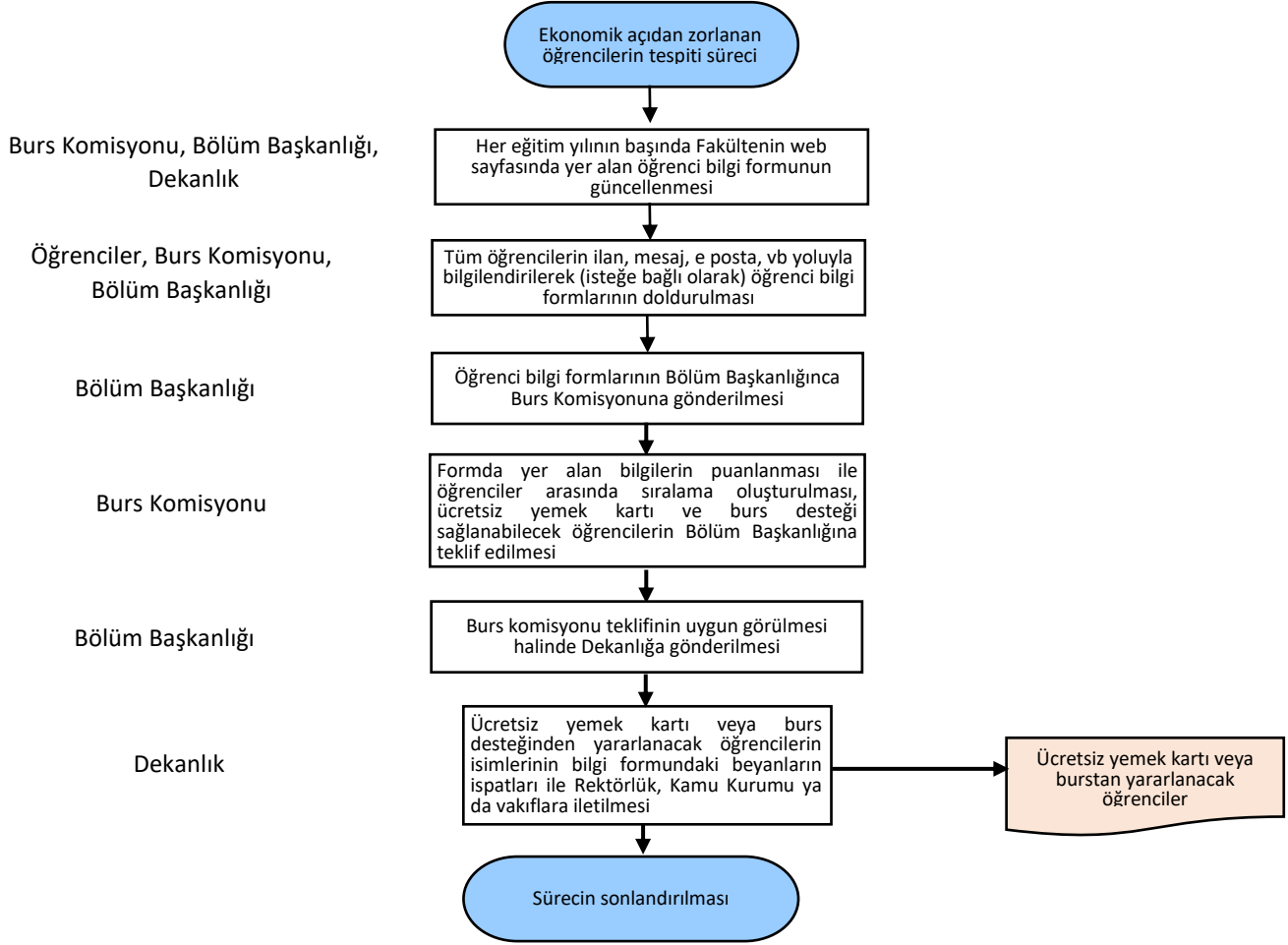



T.C.
KONYA TEKNİK ÜNİVERSİTESİ
MİMARLIK VE TASARIM FAKÜLTESİ
ŞEHİR VE BÖLGE PLANLAMA
BÖLÜMÜ
İŞ AKIŞ SÜREÇ FORMU

Doküman No	SBPL-IA-4.04.020
İlk Yayın Tarihi	18.05.2022
Revizyon No	00
Revizyon Tarihi	
Sayfa 3 / 3	

10- SÜREÇ ÖLÇME KRİTERLERİ	Öğrenci Bilgi Formunda yer alan bilgilerin puanlanması (aile gelir durumu, birinci derece yakınların hayatta olup olmadığı, barınma giderleri, öğrenim gören kardeş sayısı, özel bir sağlık sorunu ya da engel durumunun olup olmadığı, vb), Konya Teknik Üniversitesi Ücretsiz Yemek Yardımı Yönergesi.
11- SUREÇ PERİYODU	Eğitim-öğretim yılının başlangıcı.
Dokümanı Hazırlayan	Dokümanı Onaylayan Birim Yöneticisi