

	T.C. KONYA TEKNİK ÜNİVERSİTESİ MİMARLIK VE TASARIM FAKÜLTESİ ŞEHİR VE BÖLGE PLANLAMA BÖLÜMÜ İŞ AKIŞ SÜREÇ FORMU	Doküman No	SBPL-IA-4.04.015
		İlk Yayın Tarihi	18.05.2022
		Revizyon No	00
		Revizyon Tarihi	
		Sayfa 1 / 3	

1- Sürecin Tanımı	Yandal ve Çift Anadal programlarına başvuru, kabul ve eğitim-öğretim faaliyetlerinin yürütülmesi.
2- Sürecin Sahibi	Mimarlık ve Tasarım Fakültesi Dekanlığı, Öğrenci İşleri Daire Başkanlığı, Şehir ve Bölge Planlama Bölümü Başkanlığı
3- Sürecin Amacı	Yandal-Çift Anadal programına başvuran ve kayıt hakkı kazanan öğrencilerle ilgili işlemlerin ilgili mevzuat ve Konya Teknik Üniversitesi Yandal-Çift Anadal Yönergesine uygun biçimde yürütülmesini sağlamak
4- İlgili Mevzuat Maddeleri	1- Yükseköğretim Kurumlarında Önlisans ve Lisans Düzeyindeki Programlar Arasında Geçiş, Çift Anadal, Yan Dal ile Kurumlar Arası Kredi Transferi Yapılması Esaslarına İlişkin Yönetmelik 2- Konya Teknik Üniversitesi Ön Lisans ve Lisans Eğitim-Öğretim Sınav Yönetmeliği 3- Konya Teknik Üniversitesi Yandal/Çift Anadal Yönergesi
5- Riskler/Fırsatlar	Programlara başvuru, kabul ve kayıt işlemlerinin yönergeye uygun olarak yapılmaması, ders ve sınav çakışması Farklı alanlar bilgi edinme ve mesleki açıdan gelişme, disiplinler arası çalışma kültürü.
6- Süreç Girdileri (Belgeler)	1- Başvuru takvimi ve kontenjanlar 2- Yandal/Çift Anadal Yönergesi 3- Başvuru dilekçesi ve diğer belgeler (transkript, not durum belgesi, vb) 4- Ders içerikleri



T.C.
KONYA TEKNİK ÜNİVERSİTESİ
MİMARLIK VE TASARIM FAKÜLTESİ
ŞEHİR VE BÖLGE PLANLAMA
BÖLÜMÜ
İŞ AKIŞ SÜREÇ FORMU

Doküman No	SBPL-IA-4.04.015
İlk Yayın Tarihi	18.05.2022
Revizyon No	00
Revizyon Tarihi	
Sayfa 2 / 3	

7- Süreç Sorumlusu	8- İş Akış Şeması	9- Süreç Çıktıları
--------------------	-------------------	--------------------

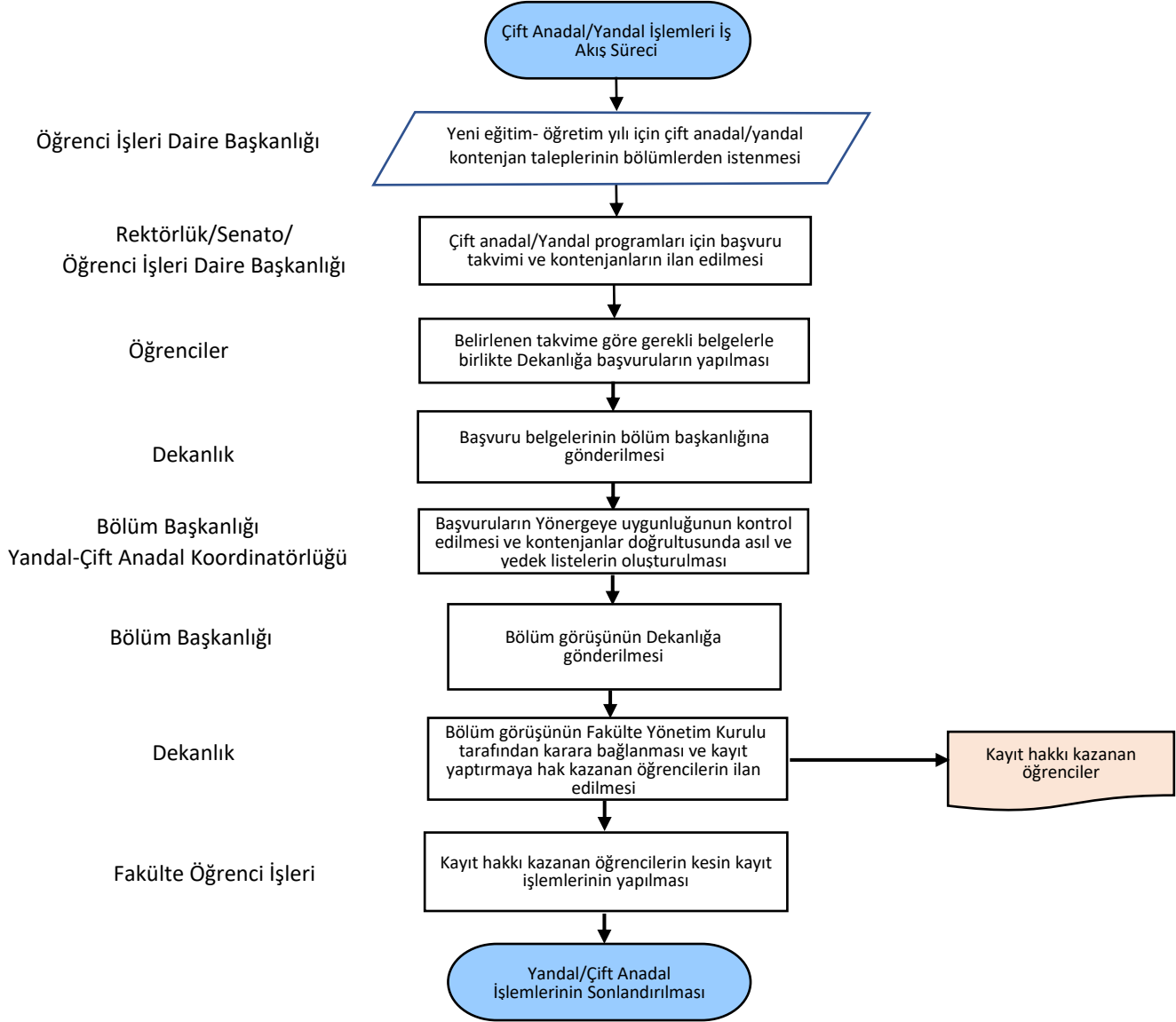



T.C.
KONYA TEKNİK ÜNİVERSİTESİ
MİMARLIK VE TASARIM FAKÜLTESİ
ŞEHİR VE BÖLGE PLANLAMA
BÖLÜMÜ
İŞ AKIŞ SÜREÇ FORMU

Doküman No	SBPL-IA-4.04.015
İlk Yayın Tarihi	18.05.2022
Revizyon No	00
Revizyon Tarihi	
Sayfa 3 / 3	

10- SÜREÇ ÖLÇME KRİTERLERİ	Kontenjan ilanları sırasında belirtilen koşullar (hangi bölüm öğrencilerinin başvurabileceği, vb), Konya Teknik Üniversitesi Çift Anadal/Yandal yönergesinde yer alan GANO ve diğer başarı ölçütleri.
11- SUREÇ PERİYODU	Eğitim-öğretim yılının Güz ve Bahar dönemi başlangıcı.
Dokümanı Hazırlayan	Dokümanı Onaylayan Birim Yöneticisi