	<b>T.C. KONYA TEKNİK ÜNİVERSİTESİ MİMARLIK VE TASARIM FAKÜLTESİ ŞEHİR VE BÖLGE PLANLAMA BÖLÜMÜ İŞ AKIŞ SÜREÇ FORMU</b>	Doküman No	SBPL-IA-4.04.013
		İlk Yayın Tarihi	18.05.2022
		Revizyon No	00
		Revizyon Tarihi	00.00.0000
		Sayfa 1 / 3	

<b>1- Sürecin Tanımı</b>	Mezuniyet Süresi
<b>2- Sürecin Sahibi</b>	Mimarlık ve Tasarım Fakültesi Dekanlığı, Bölüm Başkanlığı, Danışman Öğretim Elemanları, Mezuniyet Komisyonu Üyeleri, Bölüm Sekreterliği ve Öğrenci
<b>3- Sürecin Amacı</b>	Bölüm Öğretim Planı doğrultusunda derslerden ve stajlardan başarılı olan öğrencilerin mezuniyet işlemlerinin yapılması
<b>4- İlgili Mevzuat Maddeleri</b>	1- Yükseköğretim Kurumlarında Ön Lisans ve Lisans Düzeyindeki Programlar Arasında Geçiş, Çift Anadal, Yan Dal ile Kurumlar Arası Kredi Transferi Yapılması Esaslarına İlişkin Yönetmelik 2- Konya Teknik Üniversitesi Ön Lisans ve Lisans Eğitim-Öğretim Sınav Yönetmeliği 3- Muafiyet ve intibak işlemleri yönergesi 4- Konya Teknik Üniversitesi Ön Lisans ve Lisans Programları Staj Yönergesi 5- Konya Teknik Üniversitesi Ön Lisans ve Lisans Eğitim-Öğretim Sınav Yönetmeliği 6- Bölüm Öğretim Planı
<b>5- Riskler/Fırsatlar</b>	<ul style="list-style-type: none"><li>-Belge düzenlenmesinde gecikmeler yaşanması</li><li>Ders veya staj tekrarı,</li><li>Öğrencinin mezun olabilmesi için gereken kredi sayısının tamamlanmaması,</li><li>Başvuru aşamasında evrak eksikliği</li><li>✓ Normal döneminde mezun olan öğrencinin iş, askerlik, akademik kariyer, v.b. fırsatlara gecikmeksizin başlaması.</li></ul>
<b>6- Süreç Girdileri (Belgeler)</b>	1- Öğrenci ilişik kesme başvurusu 2- Akademik birim kararı

	<b>T.C.</b> <b>KONYA TEKNİK ÜNİVERSİTESİ</b> <b>MİMARLIK VE TASARIM FAKÜLTESİ</b> <b>ŞEHİR VE BÖLGE PLANLAMA BÖLÜMÜ</b> <b>İŞ AKIŞ SÜRECİ FORMU</b>	Doküman No	SBPL-IA-4.04.013
		İlk Yayın Tarihi	18.05.2022
		Revizyon No	00
		Revizyon Tarihi	00.00.0000
		Sayfa <b>2 / 3</b>	

<b>7- Süreç Sorumlusu</b>	<b>8- İş Akış Şeması</b>	<b>9- Süreç Çıktıları</b>
---------------------------	--------------------------	---------------------------

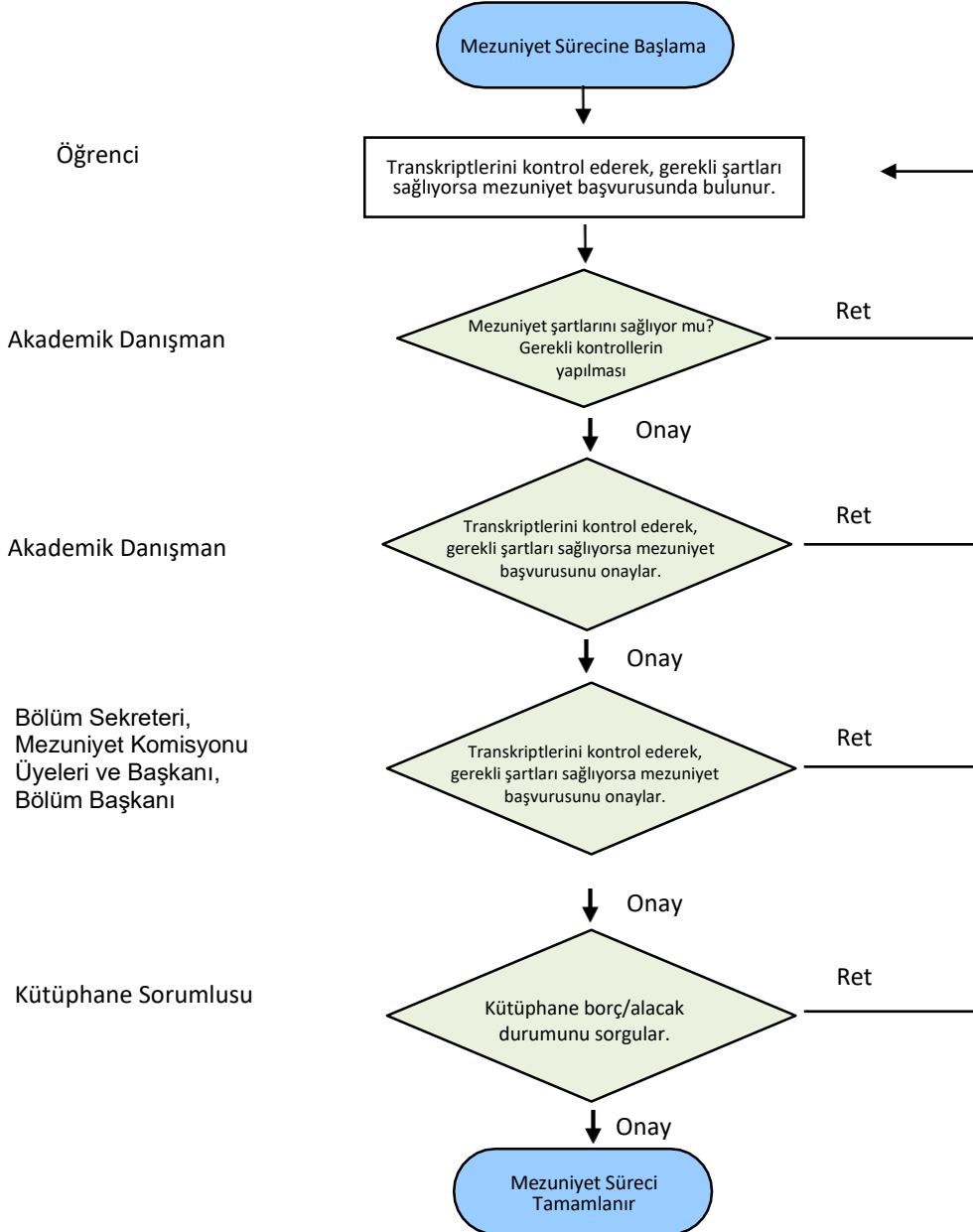

	<b>T.C. KONYA TEKNİK ÜNİVERSİTESİ MİMARLIK VE TASARIM FAKÜLTESİ ŞEHİR VE BÖLGE PLANLAMA BÖLÜMÜ İŞ AKIŞ SÜREÇ FORMU</b>	Doküman No	SBPL-IA-4.04.013
		İlk Yayın Tarihi	18.05.2022
		Revizyon No	00
		Revizyon Tarihi	00.00.0000
		Sayfa <b>3 / 3</b>	

<b>10- SÜREÇ ÖLÇME KRİTERLERİ</b>	Mezuniyet başvurularının zamanında değerlendirilmesi ve diploma tesliminin en kısa zamanda yapılabilmesi
<b>11- SÜREÇ PERİYODU</b>	Her eğitim-öğretim yılı içinde ders ve staj yükümlüğünü tamamlayan öğrencilerin "Mezun Bilgi Sistemi"ne giriş yapması ile gerçekleştirilir.
<b>Dokümanı Hazırlayan</b>	<b>Dokümanı Onaylayan Birim Yöneticisi</b>