

| | | | |
|---|--|------------------|------------------|
|  | T.C. KONYA TEKNİK ÜNİVERSİTESİ ŞEHİR VE BÖLGE PLANLAMA BÖLÜM BAŞKANLIĞI İŞ AKIŞ SÜREÇ FORMU | Doküman No | SBPL-IA-4.04.011 |
| | | İlk Yayın Tarihi | 18.05.2022 |
| | | Revizyon No | 00 |
| | | Revizyon Tarihi | 00.00.0000 |
| | | Sayfa 1 /3 | |

| | |
|--------------------------------------|--|
| 1- Sürecin Tanımı | Güz ve Bahar dönemlerinin ders programlarını fakülte içindeki diğer bölümlerle koordineli şekilde hazırlamak, hazırlanan programları onaylatmak ve Bölüm web sayfasında duyurmak. |
| 2- Sürecin Sahibi | Şehir ve Bölge Planlama Bölüm Başkanlığı |
| 3- Sürecin Amacı | Güz ve Bahar dönemlerinin ders programlarını kusursuz şekilde hazırlamak ve dönem içinde program işleyişini takip etmek. |
| 4- İlgili Mevzuat Maddeleri | Konya Teknik Üniversitesi Önlisans ve Lisans Eğitim-Öğretim ve Sınav Yönetmeliği, Eğitim-Öğretim Planı. |
| 5- Riskler/Fırsatlar | Ders programının kontrollü olarak erken hazırlanması sağlar / Üniversite dışından gelen öğretim üyelerinin ders programlarının çakışması, derslerin birbiri ile çakışması, dersliklerin birbiri ile çakışması. |
| 6- Süreç Girdileri (Belgeler) | Akademik Takvim, Eğitim-Öğretim Programı. |

| | | | |
|---|--|------------------|------------------|
|  | T.C. KONYA TEKNİK ÜNİVERSİTESİ ŞEHİR VE BÖLGE PLANLAMA BÖLÜM BAŞKANLIĞI İŞ AKIŞ SÜREÇ FORMU | Doküman No | SBPL-IA-4.04.011 |
| | | İlk Yayın Tarihi | 18.05.2022 |
| | | Revizyon No | 00 |
| | | Revizyon Tarihi | 00.00.0000 |
| | | Sayfa 2 /3 | |

7- Süreç Sorumlusu

8- İş Akış Şeması

9- Süreç Çıktıları

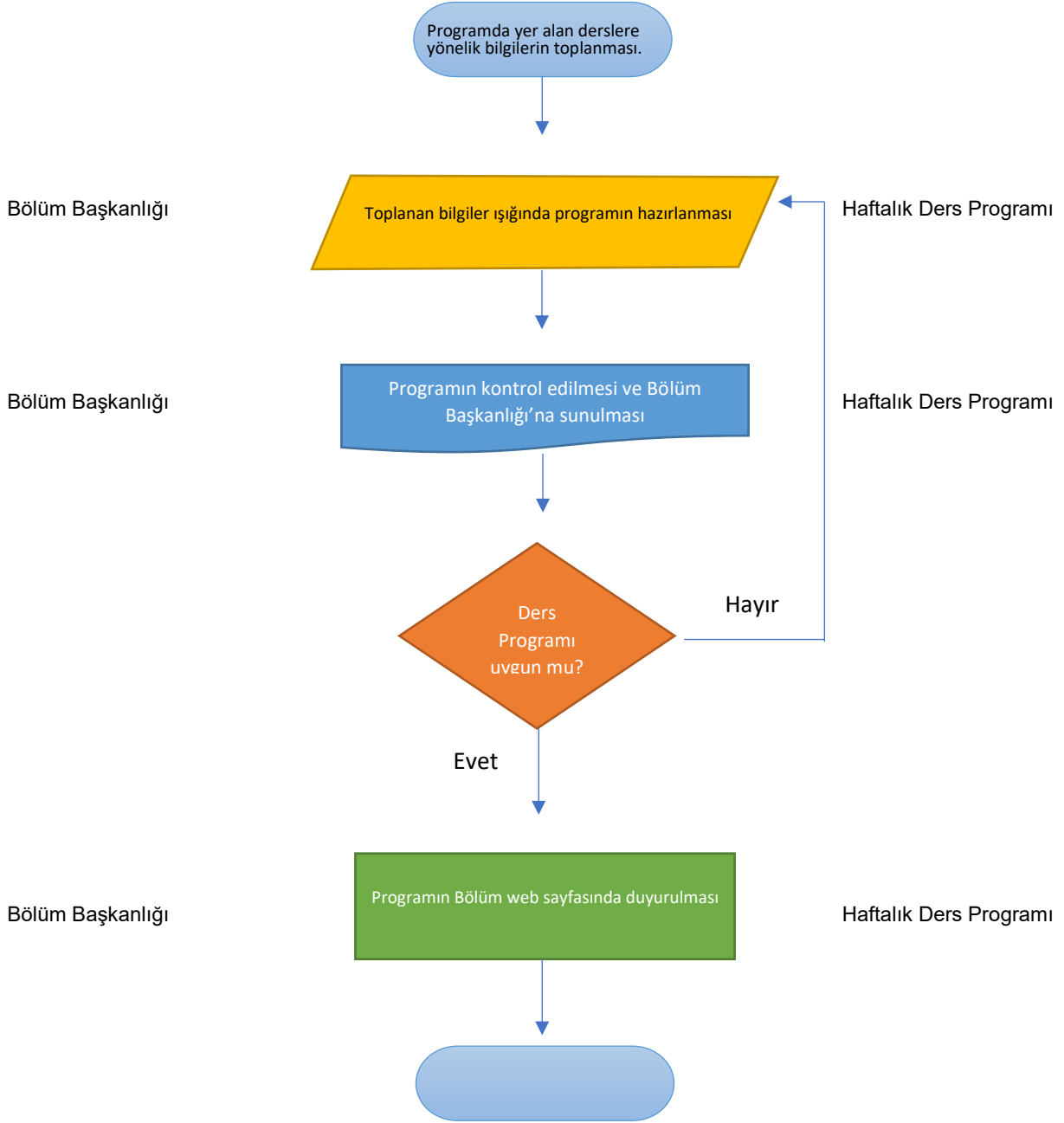

| | | | |
|---|--|------------------|------------------|
|  | T.C. KONYA TEKNİK ÜNİVERSİTESİ ŞEHİR VE BÖLGE PLANLAMA BÖLÜM BAŞKANLIĞI İŞ AKIŞ SÜREÇ FORMU | Doküman No | SBPL-IA-4.04.011 |
| | | İlk Yayın Tarihi | 18.05.2022 |
| | | Revizyon No | 00 |
| | | Revizyon Tarihi | 00.00.0000 |
| | | Sayfa 3 /3 | |

| | |
|-----------------------------------|---|
| 10- SÜREÇ ÖLÇME KRİTERLERİ | Akademik Takvim – Konya Teknik Üniversitesi Önlisans ve Lisans Eğitim Öğretim ve Sınav Yönetmeliği, Eğitim-Öğretim Planı |
| 11- SÜREÇ PERİYODU | Akademik takvimde belirtilen ders kayıt tarihinden en az bir hafta önce hazırlanarak Şehir ve Bölge Planlama Bölümü web sayfasında duyurulur. |
| Dokümanı Hazırlayan | Dokümanı Onaylayan Birim Yöneticisi |