

	<p style="text-align: center;"><b>T.C.</b> <b>KONYA TEKNİK ÜNİVERSİTESİ</b> <b>MİMARLIK VE TASARIM FAKÜLTESİ</b> <b>ŞEHİR VE BÖLGE PLANLAMA BÖLÜM</b> <b>BAŞKANLIĞI</b> <b>İŞ AKIŞ SÜREÇ FORMU</b></p>	Doküman No	SBPL-IA-4.04.009
		İlk Yayın Tarihi	18.05.2022
		Revizyon No	0
		Revizyon Tarihi	00.00.0000
		Sayfa 1/3	

<b>1- Sürecin Tanımı</b>	Ders kaydı ve onay süreçlerini tanımlar.
<b>2- Sürecin Sahibi</b>	Şehir ve Bölge Planlama Bölüm Başkanlığı Lisans Danışmanlığı bulunan Şehir ve Bölge Planlama Bölümü Öğretim Elemanları
<b>3- Sürecin Amacı</b>	Eğitim-öğretimin düzenli bir şekilde yürütülebilmesi için, öğrencilere ve lisans danışmanlığı yapan öğretim elemanlarına öğretim planı ve ders kayıt-onay süreçleri hakkında gerekli bilgilendirmeleri sağlamak
<b>4- İlgili Mevzuat Maddeleri</b>	KTÜN Ön Lisans ve Lisans Eğitim-Öğretim ve Sınav Yönetmeliği KTÜN Ön Lisans ve Lisans Öğrencileri Akademik Danışmanlığı Yönergesi
<b>5- Riskler/Fırsatlar</b>	Fırsatlar: Öğrencinin ders seçimleri ve akademik başarısının eksiksiz takibinin sağlanması  Riskler: Eksik bilgilendirme sonucu ders kayıt-onay süreçlerinde yaşanabilecek aksaklıklar
<b>6- Süreç Girdileri (Belgeler)</b>	1. KTÜN Önlisans ve Lisans Eğitim-Öğretim ve Sınav Yönetmeliği 2. KTÜN Mimarlık ve Tasarım Fakültesi Şehir ve Bölge Planlama Bölümü Öğretim Planları (geçmiş ve güncel) 3. KTÜN Mimarlık ve Tasarım Fakültesi Şehir ve Bölge Planlama Bölümü Ders İçerikleri (geçmiş ve güncel)

	<b>T.C.</b> <b>KONYA TEKNİK ÜNİVERSİTESİ</b> <b>MİMARLIK VE TASARIM FAKÜLTESİ</b> <b>ŞEHİR VE BÖLGE PLANLAMA BÖLÜM</b> <b>BAŞKANLIĞI</b> <b>İŞ AKIŞ SÜREÇ FORMU</b>	Doküman No	SBPL-IA-4.04.009
		İlk Yayın Tarihi	18.05.2022
		Revizyon No	0
		Revizyon Tarihi	00.00.0000
		Sayfa 2/3	

<b>7- Süreç Sorumlusu</b>	<b>8- İş Akış Şeması</b>	<b>9- Süreç Çıktıları</b>
---------------------------	--------------------------	---------------------------

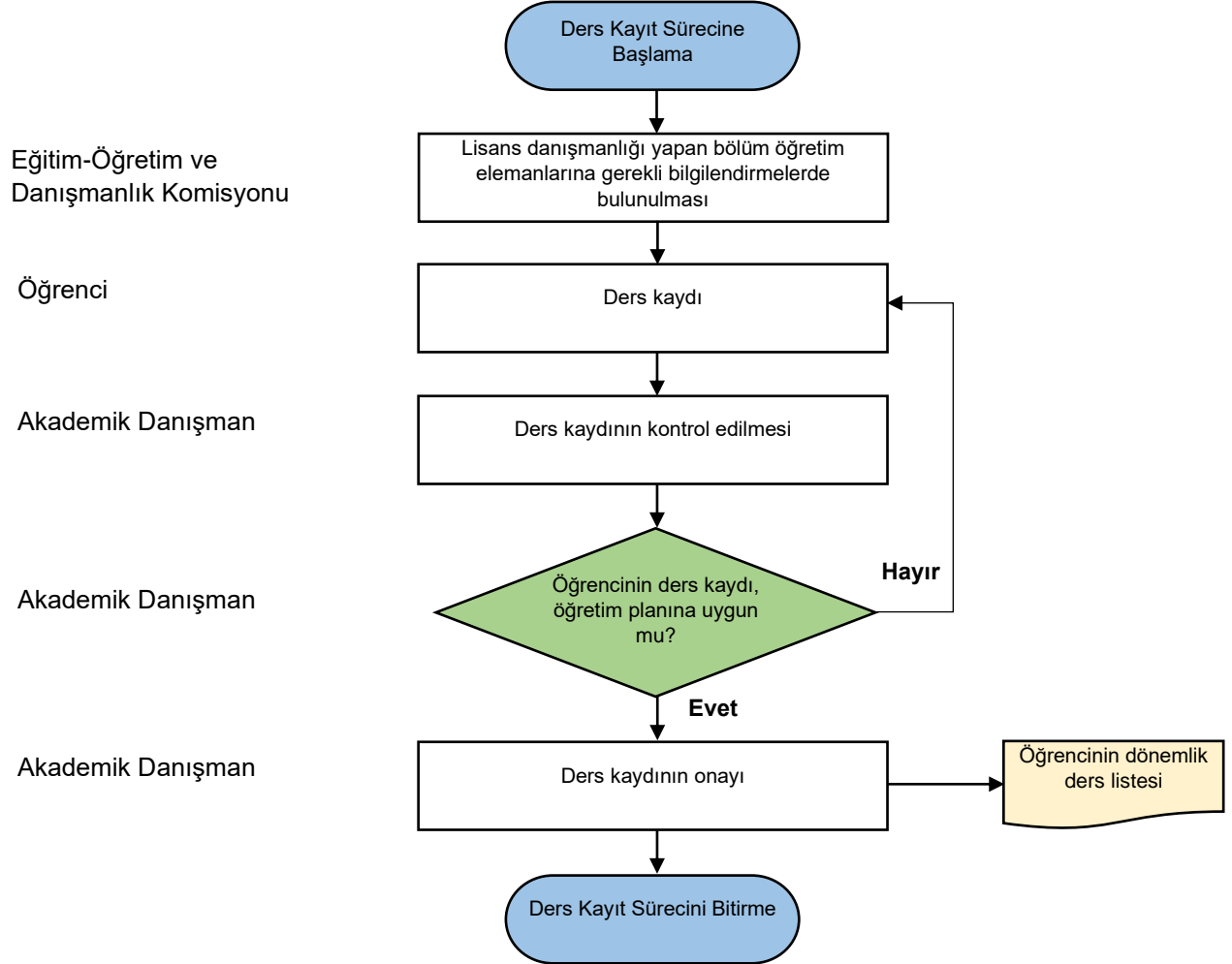

	<b>T.C.</b> <b>KONYA TEKNİK ÜNİVERSİTESİ</b> <b>MİMARLIK VE TASARIM FAKÜLTESİ</b> <b>ŞEHİR VE BÖLGE PLANLAMA BÖLÜM</b> <b>BAŞKANLIĞI</b> <b>İŞ AKIŞ SÜREÇ FORMU</b>	Doküman No	SBPL-IA-4.04.009
		İlk Yayın Tarihi	18.05.2022
		Revizyon No	0
		Revizyon Tarihi	00.00.0000
		Sayfa <b>3/3</b>	

<b>10- SÜREÇ ÖLÇME KRİTERLERİ</b>	Öğrencilerin ders kayıtlarının sorunsuz ve doğru bir şekilde yapılmış olması, öğrencilerin mezuniyet aşamasında AKTS, ders, staj tamamlama vb. sorunlarla karşılaşmaması
<b>11- SÜREÇ PERİYODU</b>	Her eğitim-öğretim yılının başlangıcında, akademik takvimde belirlenen ders kayıt haftası içerisinde.
<b>Dokümanı Hazırlayan</b>	<b>Dokümanı Onaylayan Birim Yöneticisi</b> <b>Şehir ve Bölge Planlama Bölüm Başkanı</b> Doç. Dr. Mehmet TOPÇU