

	<b>T.C.</b> <b>KONYA TEKNİK ÜNİVERSİTESİ</b> <b>MİMARLIK VE TASARIM FAKÜLTESİ</b> <b>ŞEHİR VE BÖLGE PLANLAMA BÖLÜM</b> <b>BAŞKANLIĞI</b> <b>İŞ AKIŞ SÜREÇ FORMU</b>	Doküman No	SBPL-IA-4.04.008
		İlk Yayın Tarihi	18.05.2022
		Revizyon No	0
		Revizyon Tarihi	00.00.0000
		Sayfa 1/3	

<b>1- Sürecin Tanımı</b>	Eğitim-Öğretim Planı hazırlık süreçlerini tanımlar.
<b>2- Sürecin Sahibi</b>	Şehir ve Bölge Planlama Bölüm Başkanlığı Eğitim-Öğretim ve Danışmanlık Komisyonu
<b>3- Sürecin Amacı</b>	Eğitim-öğretimin düzenli bir şekilde yürütülebilmesi, zorunlu ve seçmeli derslerin tümü ile öğrencinin mezuniyete hak kazanabilmesi için yerine getirmesi zorunlu olan diğer faaliyetlerin önceden belirlenerek işler bir eğitim-öğretim planı hazırlamak.
<b>4- İlgili Mevzuat Maddeleri</b>	Konya Teknik Üniversitesi Önlisans ve Lisans Eğitim-Öğretim ve Sınav Yönetmeliği.
<b>5- Riskler/Fırsatlar</b>	<b>Riskler:</b> 1- Eksik bilgilendirme sonucu öğretim planında oluşabilecek hatalar/eksiklikler 2- Mağduriyet doğurabilecek değişikliklerin yapılması, 3- Öngörülen değişikliklerin ilgili açıklamaların planda yazılmaması  <b>Fırsatlar:</b> 1- Bir sonraki döneme ilişkin hazırlıkların tamamlanmış olması ve öğretim üyelerine sunulması. 2- Öğretim kalitesini artıracak ön hazırlıkların yapılması. 3- Öğrenci İşleri Daire Başkanlığınca ve Eğitim Komisyonunca gerekli kontrollerin yapılarak erken mezuniyete imkan verilebilmesi.
<b>6- Süreç Girdileri (Belgeler)</b>	1. KTÜN Önlisans ve Lisans Eğitim-Öğretim ve Sınav Yönetmeliği 2. KTÜN Mimarlık ve Tasarım Fakültesi Şehir ve Bölge Planlama Bölümü Öğretim Planları (geçmiş ve güncel) 3. KTÜN Mimarlık ve Tasarım Fakültesi Şehir ve Bölge Planlama Bölümü Ders İçerikleri (geçmiş ve güncel) 4- Bölüm ve Anabilim dallarının eğitim-öğretim plan değişikliği teklifleri.

	<b>T.C.</b> <b>KONYA TEKNİK ÜNİVERSİTESİ</b> <b>MİMARLIK VE TASARIM FAKÜLTESİ</b> <b>ŞEHİR VE BÖLGE PLANLAMA BÖLÜM</b> <b>BAŞKANLIĞI</b> <b>İŞ AKIŞ SÜREÇ FORMU</b>	Doküman No	SBPL-IA-4.04.008
		İlk Yayın Tarihi	18.05.2022
		Revizyon No	0
		Revizyon Tarihi	00.00.0000
		Sayfa 2/3	

<b>7- Süreç Sorumlusu</b>	<b>8- İş Akış Şeması</b>	<b>9- Süreç Çıktıları</b>
---------------------------	--------------------------	---------------------------

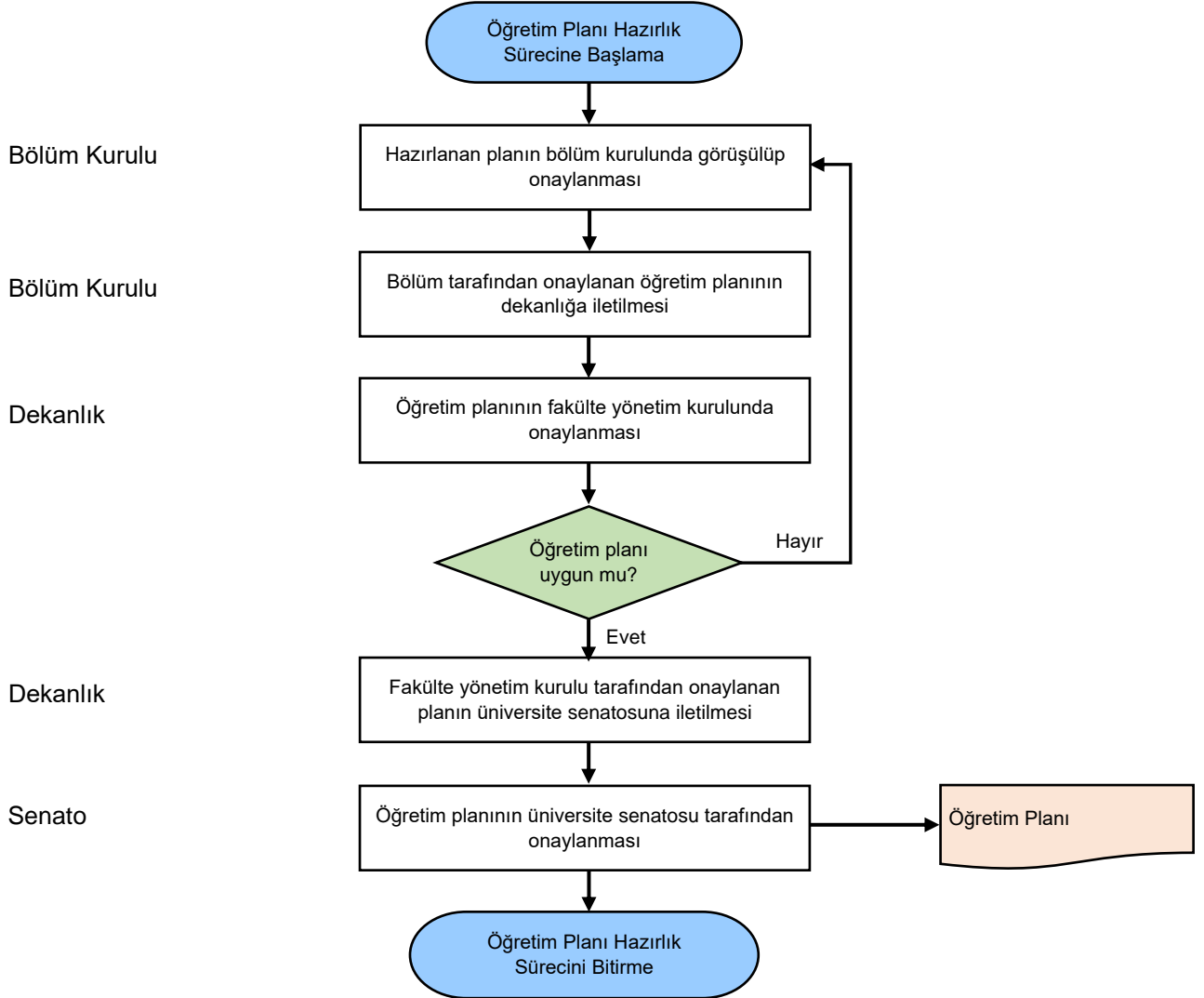

	<b>T.C.</b> <b>KONYA TEKNİK ÜNİVERSİTESİ</b> <b>MİMARLIK VE TASARIM FAKÜLTESİ</b> <b>ŞEHİR VE BÖLGE PLANLAMA BÖLÜM</b> <b>BAŞKANLIĞI</b> <b>İŞ AKIŞ SÜREÇ FORMU</b>	Doküman No	SBPL-IA-4.04.008
		İlk Yayın Tarihi	18.05.2022
		Revizyon No	0
		Revizyon Tarihi	00.00.0000
		Sayfa 3/3	

<b>10- SÜREÇ ÖLÇME KRİTERLERİ</b>	Öğretim planının sorunsuz, eksiksiz ve doğru bir şekilde yapılmış olması. Planlanan öğretim planına uygun eğitimin gerçekleştirilmesi.
<b>11- SÜREÇ PERİYODU</b>	Her eğitim-öğretim yılının Mayıs ayı içerisinde hazırlanır.
<b>Dokümanı Hazırlayan</b>	<b>Dokümanı Onaylayan Birim Yöneticisi</b> <b>Şehir ve Bölge Planlama Bölüm Başkanı</b> Doç. Dr. Mehmet TOPÇU