

	T.C. KONYA TEKNİK ÜNİVERSİTESİ MİMARLIK VE TASARIM FAKÜLTESİ ŞEHİR VE BÖLGE PLANLAMA BÖLÜM BAŞKANLIĞI İŞ AKIŞ SÜREÇ FORMU	Doküman No	SBPL-IA-4.04.007
		İlk Yayın Tarihi	18.05.2022
		Revizyon No	0
		Revizyon Tarihi	00.00.0000
		Sayfa 1 / 3	

1- Sürecin Tanımı	Akademik Danışmanlık (Lisans) süreçlerini tanımlar.
2- Sürecin Sahibi	Şehir ve Bölge Planlama Bölüm Başkanlığı Lisans Danışmanlığı bulunan Şehir ve Bölge Planlama Bölümü Öğretim Elemanları
3- Sürecin Amacı	Şehir ve Bölge Planlama Bölümü lisans programı öğrencilerinin eğitim-öğretiminin düzenli bir şekilde yürütülmesi, öğrencinin akademik başarı durumunun takip edilmesi, ders kayıt-onay süreçleri ve öğrencinin gerekli ders yükümlülüklerini tamamlayarak yeterli mesleki donanım ile mezun olması süreçleri hakkında gerekli bilgilendirmeleri sağlamak
4- İlgili Mevzuat Maddeleri	KTÜN Ön Lisans ve Lisans Eğitim-Öğretim ve Sınav Yönetmeliği KTÜN Ön Lisans ve Lisans Öğrencileri Akademik Danışmanlığı Yönergesi
5- Riskler/Fırsatlar	Fırsatlar: Öğrencinin ders seçimleri ve akademik başarısının eksiksiz takibinin sağlanması Öğrencinin yeterli mesleki donanım ile mezun olması Riskler: Eksik bilgilendirme sonucu ders kayıt-onay süreçlerinde yaşanabilecek aksaklıklar Öğrencinin akademik başarısı düşük biçimde mezun olması
6- Süreç Girdileri (Belgeler)	1. KTÜN Önlisans ve Lisans Eğitim-Öğretim ve Sınav Yönetmeliği 2. KTÜN Mimarlık ve Tasarım Fakültesi Şehir ve Bölge Planlama Bölümü Öğretim Planları (geçmiş ve güncel) 3. KTÜN Mimarlık ve Tasarım Fakültesi Şehir ve Bölge Planlama Bölümü Ders İçerikleri (geçmiş ve güncel)

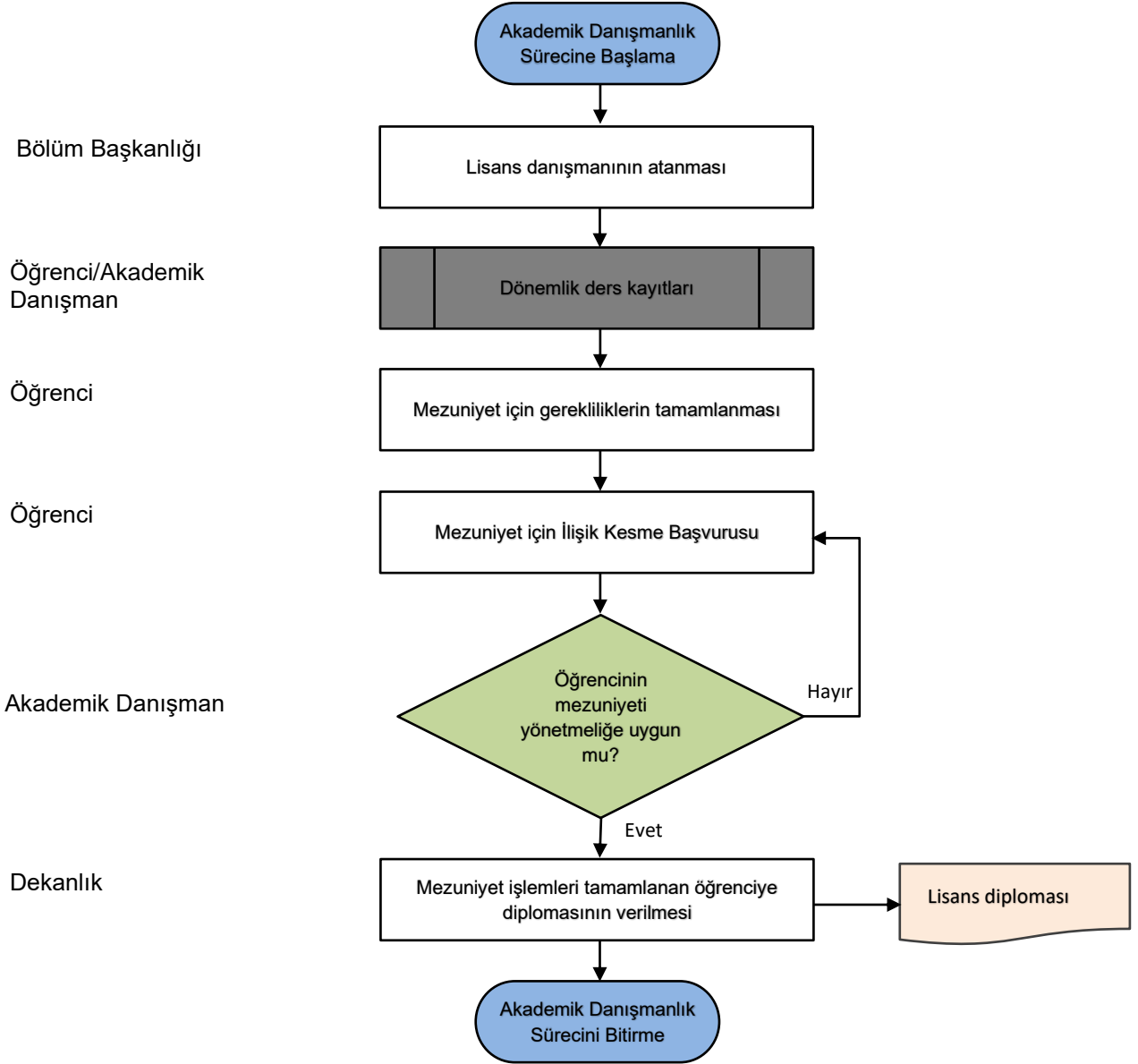

7- Süreç Sorumlusu	8- İş Akış Şeması	9- Süreç Çıktıları
--------------------	-------------------	--------------------



	T.C. KONYA TEKNİK ÜNİVERSİTESİ MİMARLIK VE TASARIM FAKÜLTESİ ŞEHİR VE BÖLGE PLANLAMA BÖLÜM BAŞKANLIĞI İŞ AKIŞ SÜREÇ FORMU	Doküman No	SBPL-IA-4.04.007
		İlk Yayın Tarihi	18.05.2022
		Revizyon No	0
		Revizyon Tarihi	00.00.0000
		Sayfa 3 / 3	

10- SÜREÇ ÖLÇME KRİTERLERİ	Öğrencilerin mezuniyet sonraki akademik ve mesleki başarısı.
11- SÜREÇ PERİYODU	Öğrencinin lisans programından mezuniyeti için tüm gereklilikler tamamlanana kadar
Dokümanı Hazırlayan	Dokümanı Onaylayan Birim Yöneticisi Şehir ve Bölge Planlama Bölüm Başkanı Doç. Dr. Mehmet TOPÇU