

	T.C. KONYA TEKNİK ÜNİVERSİTESİ MİMARLIK VE TASARIM FAKÜLTESİ ŞEHİR VE BÖLGE PLANLAMA BÖLÜM BAŞKANLIĞI İŞ AKIŞ SÜREÇ FORMU	Doküman No	SBPL-IA-4.04.005
		İlk Yayın Tarihi	18.05.2022
		Revizyon No	00
		Revizyon Tarihi	00.00.0000
		Sayfa 1/3	

1- Sürecin Tanımı	Öğretim Üyesi Atanma Sürecini tanımlar.
2- Sürecin Sahibi	Rektörlük Mimarlık ve Tasarım Fakültesi Dekanlığı Şehir ve Bölge Planlama Bölüm Başkanlığı
3- Sürecin Amacı	Öğretim Üyelerinin atamasının yapılması.
4- İlgili Mevzuat Maddeleri	1- 2547 Sayılı Yükseköğretim Kanunu 2- 2914 Sayılı Yükseköğretim Personel Kanunu 3- Üniversitelerde Akademik Teşkilât Yönetmeliği 4- Öğretim Üyeliğine Yükseltme ve Atanma Yönetmeliği 5- Konya Teknik Üniversitesi Akademik Atama-Yükseltme Ölçütleri Ve Uygulama Esasları
5- Riskler/Fırsatlar	Riskler: İlan edilen Öğretim üyesi kadrosu için beklenen talebin olmaması. Fırsatlar: Bölüm kadrosuna çalışma enerjisi yüksek yeni bir öğretim üyesinin katılması.
6- Süreç Girdileri (Belgeler)	1- İlan yazısı 2- Aday başvuru belgeleri 3- Yönetim kurulu kararı 4- Güvenlik soruşturması ve Arşiv araştırması formu 5- Atama kararı

	T.C. KONYA TEKNİK ÜNİVERSİTESİ MİMARLIK VE TASARIM FAKÜLTESİ ŞEHİR VE BÖLGE PLANLAMA BÖLÜMÜ BAŞKANLIĞI İŞ AKIŞ SÜRECİ FORMU	Doküman No	SBPL-IA-4.04.005
		İlk Yayın Tarihi	18.05.2022
		Revizyon No	00
		Revizyon Tarihi	00.00.0000
		Sayfa 2/3	

7- Süreç Sorumlusu	8- İş Akış Şeması	9- Süreç Çıktıları
---------------------------	--------------------------	---------------------------

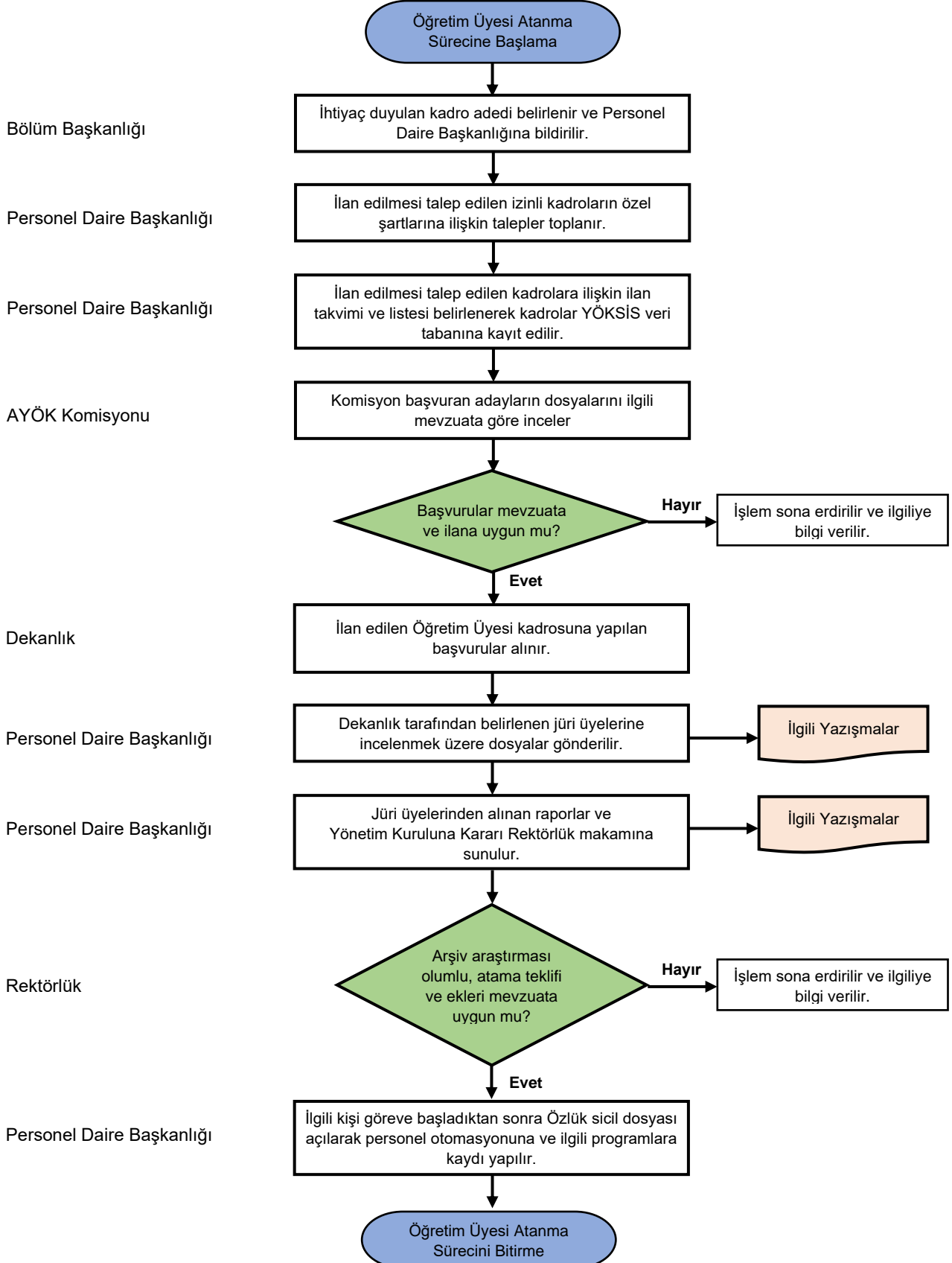

	T.C. KONYA TEKNİK ÜNİVERSİTESİ MİMARLIK VE TASARIM FAKÜLTESİ ŞEHİR VE BÖLGE PLANLAMA BÖLÜM BAŞKANLIĞI İŞ AKIŞ SÜREÇ FORMU	Doküman No	SBPL-IA-4.04.005
		İlk Yayın Tarihi	18.05.2022
		Revizyon No	00
		Revizyon Tarihi	00.00.0000
		Sayfa 3/3	

10- SÜREÇ ÖLÇME KRİTERLERİ	İlgili kanunlarda yer alan gerekli şartların sağlanması.
11- SÜREÇ PERİYODU	Öğretim Üyesi kadrosu ilanından itibaren atamanın tamamlanmasına kadar geçen süreç.
Dokümanı Hazırlayan Kalite Komisyonu	Dokümanı Onaylayan Birim Yöneticisi Şehir ve Bölge Planlama Bölüm Başkanı Doç. Dr. Mehmet TOPÇU