

	<b>T.C.</b> <b>KONYA TEKNİK ÜNİVERSİTESİ</b> <b>MİMARLIK VE TASARIM FAKÜLTESİ</b> <b>ŞEHİR VE BÖLGE PLANLAMA BÖLÜM</b> <b>BAŞKANLIĞI</b> <b>İŞ AKIŞ SÜREÇ FORMU</b>	Doküman No	SBPL-IA-4.04.001
		İlk Yayın Tarihi	18.05.2022
		Revizyon No	0
		Revizyon Tarihi	00.00.0000
		Sayfa 1/3	

<b>1- Sürecin Tanımı</b>	Bölüm Başkanlığına gelen talep süreçlerini tanımlar.
<b>2- Sürecin Sahibi</b>	Mimarlık ve Tasarım Fakültesi Şehir ve Bölge Planlama Bölüm Başkanlığı
<b>3- Sürecin Amacı</b>	Bölümün her düzeyde eğitim- öğretim ve araştırmalarının ve bölüme ait her türlü faaliyetin yürütülmesine yardımcı olunması.
<b>4- İlgili Mevzuat Maddeleri</b>	
<b>5- Riskler/Fırsatlar</b>	Fırsatlar: 1- Bölüm Başkanının görev ve sorumluluklarının paylaşılması vasıtasıyla bölüm faaliyetlerinin düzenli ve verimli bir şekilde yürütülmesine katkı sağlanması.
<b>6- Süreç Girdileri (Belgeler)</b>	1- Akademik personel talepleri 2- İdari personel talepleri 3- Öğrenci talepleri 4- Harici talepler

	<p style="text-align: center;">T.C. KONYA TEKNİK ÜNİVERSİTESİ MİMARLIK VE TASARIM FAKÜLTESİ ŞEHİR VE BÖLGE PLANLAMA BÖLÜM BAŞKANLIĞI İŞ AKIŞ SÜREÇ FORMU</p>	Doküman No	SBPL-IA-4.04.001
		İlk Yayın Tarihi	18.05.2022
		Revizyon No	0
		Revizyon Tarihi	00.00.0000
		Sayfa 2/3	

7- Süreç Sorumlusu	8- İş Akış Şeması	9- Süreç Çıktıları
--------------------	-------------------	--------------------

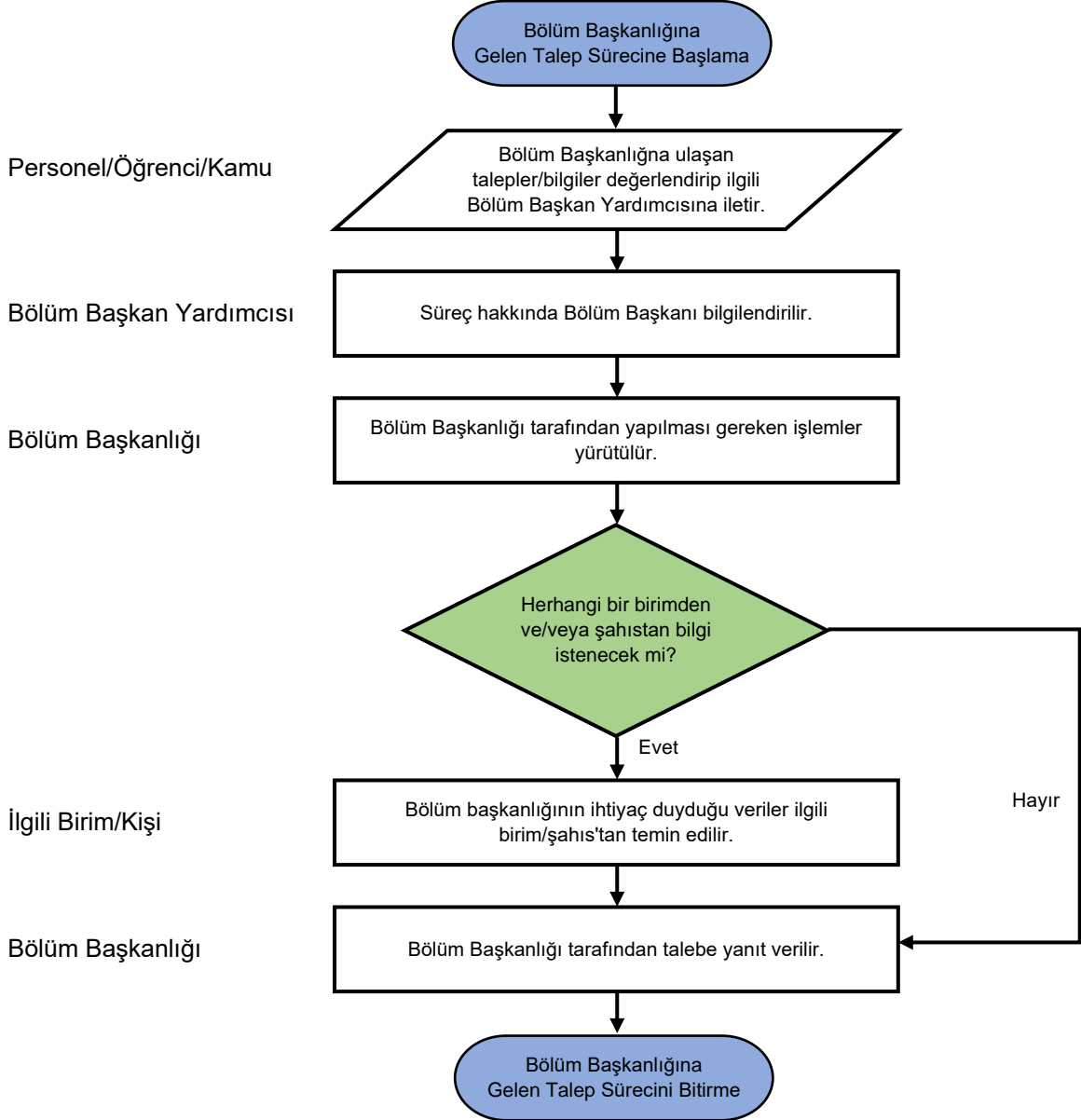

	<b>T.C.</b> <b>KONYA TEKNİK ÜNİVERSİTESİ</b> <b>MİMARLIK VE TASARIM FAKÜLTESİ</b> <b>ŞEHİR VE BÖLGE PLANLAMA BÖLÜM</b> <b>BAŞKANLIĞI</b> <b>İŞ AKIŞ SÜREÇ FORMU</b>	Doküman No	SBPL-IA-4.04.001
		İlk Yayın Tarihi	18.05.2022
		Revizyon No	00
		Revizyon Tarihi	00.00.0000
		Sayfa 3/3	

<b>10- SÜREÇ ÖLÇME KRİTERLERİ</b>	Sürecin tamamlanması
<b>11- SÜREÇ PERİYODU</b>	Resmi çalışma günleri
<b>Dokümanı Hazırlayan</b> <b>Kalite Komisyonu</b>	<b>Dokümanı Onaylayan Birim</b> <b>Yöneticisi</b> <b>Şehir ve Bölge Planlama Bölüm</b> <b>Başkanı</b> Doç. Dr. Mehmet TOPÇU