

	T.C. KONYA TEKNİK ÜNİVERSİTESİ ŞEHİR VE BÖLGE PLANLAMA BÖLÜM BAŞKANLIĞI İŞ AKIŞ SÜREÇ FORMU	Doküman No	SBPL-IA 4.04.023
		İlk Yayın Tarihi	
		Revizyon No	
		Revizyon Tarihi	
		Sayfa 1 /3	

1- Sürecin Tanımı	Akademik Arşiv ve Sergi Komisyonu
2- Sürecin Sahibi	Mimarlık ve Tasarım Fakültesi Dekanlığı Şehir ve Bölge Planlama Bölüm Başkanlığı Akademik Arşiv ve Sergi Komisyonu
3- Sürecin Amacı	Şehir ve Bölge Planlama Bölümü lisans eğitim öğretim yılı içerisinde uygulamalı dersler kapsamında ortaya çıkan başarılı sonuç ürünlerin arşivlenmesi, fiziksel ve dijital olarak sergilenmesi
4- İlgili Mevzuat Maddeleri	
5- Riskler/Fırsatlar	<u>Fırsatlar:</u> Paylaşılan çalışmalar ile başarılı bulunan öğrencilerin ve diğer öğrencilerin motive olması ve nitelikli çalışmaların ortaya çıkmasını sağlamak. Seçilen çalışmaların arşivlenmesi ile bölüm arşivinin oluşturulması <u>Riskler:</u> Seçilen çalışmaların toplanması sırasında oluşabilecek aksaklıklar Sergi sürecinde oluşabilecek aksaklıklar
6- Süreç Girdileri (Belgeler)	Uygulamalı dersin yürütücüsü tarafından hazırlanmış ders içeriği hakkındaki bilgiler Başarılı bulunan öğrenci çalışmalarının komisyon tarafından belirlenen formata uygun biçimde (dijital ortamda ya da basılı olacak şekilde) hazırlanmış çıktıları



T.C.
KONYA TEKNİK ÜNİVERSİTESİ
ŞEHİR VE BÖLGE PLANLAMA
BÖLÜM BAŞKANLIĞI
İŞ AKIŞ SÜREÇ FORMU

Doküman No	SBPL-IA 4.04.023
İlk Yayın Tarihi	
Revizyon No	
Revizyon Tarihi	
Sayfa 2 /3	

7- Süreç Sorumlusu

8- İş Akış Şeması

9- Süreç Çıktıları

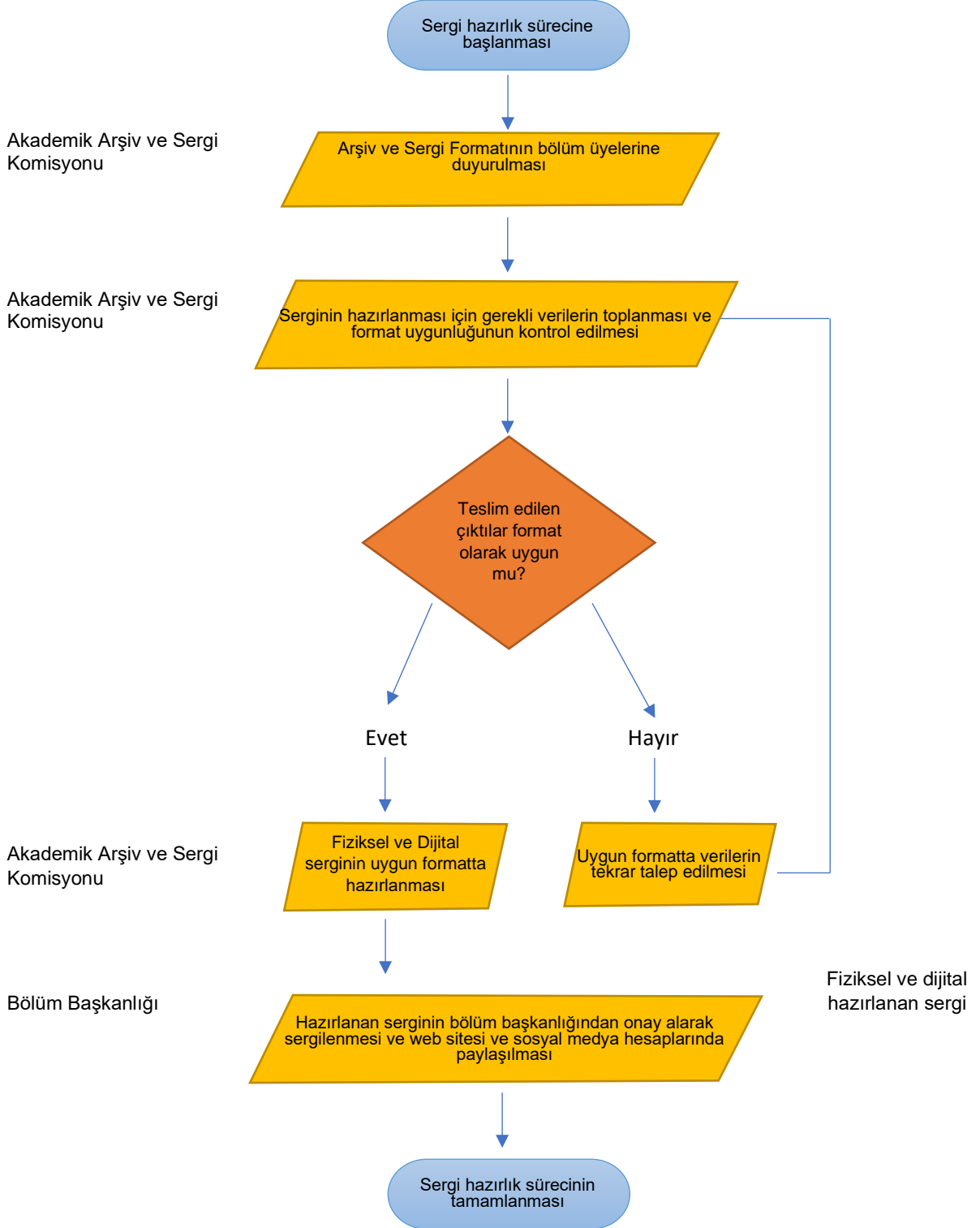

	T.C. KONYA TEKNİK ÜNİVERSİTESİ ŞEHİR VE BÖLGE PLANLAMA BÖLÜM BAŞKANLIĞI İŞ AKIŞ SÜREÇ FORMU	Doküman No	SBPL-IA 4.04.023
		İlk Yayın Tarihi	
		Revizyon No	
		Revizyon Tarihi	
		Sayfa 3 /3	

10- SÜREÇ ÖLÇME KRİTERLERİ	Bu süreçte uygulamalı ders yürütücüleri tarafından başarılı olarak belirlenen çalışmalar en önemli ölçme kriteridir.
11- SÜREÇ PERİYODU	Her yılın lisans eğitim öğretim dönemi süresince yapılan çalışmalar (Eylül- Haziran)
Dokümanı Hazırlayan	Dokümanı Onaylayan Birim Yöneticisi Doç. Dr. Mehmet TOPÇU