

	<b>T.C.</b> <b>KONYA TEKNİK ÜNİVERSİTESİ</b> <b>LİSANSÜSTÜ EĞİTİM ENSTİTÜSÜ</b> <b>ŞEHİR VE BÖLGE PLANLAMA ANA BİLİM</b> <b>DALI BAŞKANLIĞI</b> <b>İŞ AKIŞ SÜREÇ FORMU</b>	Doküman No	SBPA-İA-2.13.011
		İlk Yayın Tarihi	18.05.2022
		Revizyon No	00
		Revizyon Tarihi	00.00.000
		Sayfa 1 / 3	

<b>1- Sürecin Tanımı</b>	Puantaj Sürecini tanımlar.
<b>2- Sürecin Sahibi</b>	Şehir ve Bölge Planlama Anabilim Dalı Başkanlığı
<b>3- Sürecin Amacı</b>	Anabilim dalı öğretim elemanlarının her dönem başında doldurdukları Haftalık Yüke Esas Faaliyet Bildirim Formlarını kontrol etmek ve hataların düzeltilmesi için ilgili öğretim elemanına haber vermek. Telafi programı olan öğretim elemanlarının telafi ek ders çizelgesi hazırlamak.
<b>4- İlgili Mevzuat Maddeleri</b>	1- 2547 Sayılı Yükseköğretim Kanunu 2- 2914 Sayılı Yükseköğretim Personel Kanunu
<b>5- Riskler/Fırsatlar</b>	Riskler: 1- Hata olması halinde eksik veya fazla ücret ödenmesi 2- Öğretim elemanlarına zimmet çıkması Fırsatlar: 1- Öğretim elemanlarının faaliyetlerinin desteklenmesi ve teşvik edilmesi
<b>6- Süreç Girdileri (Belgeler)</b>	1- Haftalık Yüke Esas Faaliyet Bildirim formu 2- Ek ders ücreti çizelgesi

	<b>T.C.</b> <b>KONYA TEKNİK ÜNİVERSİTESİ</b> <b>LİSANSÜSTÜ EĞİTİM ENSTİTÜSÜ</b> <b>ŞEHİR VE BÖLGE PLANLAMA ANA BİLİM</b> <b>DALI BAŞKANLIĞI</b> <b>İŞ AKIŞ SÜREÇ FORMU</b>	Doküman No	SBPA-İA-2.13.011
		İlk Yayın Tarihi	18.05.2022
		Revizyon No	00
		Revizyon Tarihi	00.00.000
		Sayfa 2 / 3	

<b>7- Süreç Sorumlusu</b>	<b>8- İş Akış Şeması</b>	<b>9- Süreç Çıktıları</b>
---------------------------	--------------------------	---------------------------

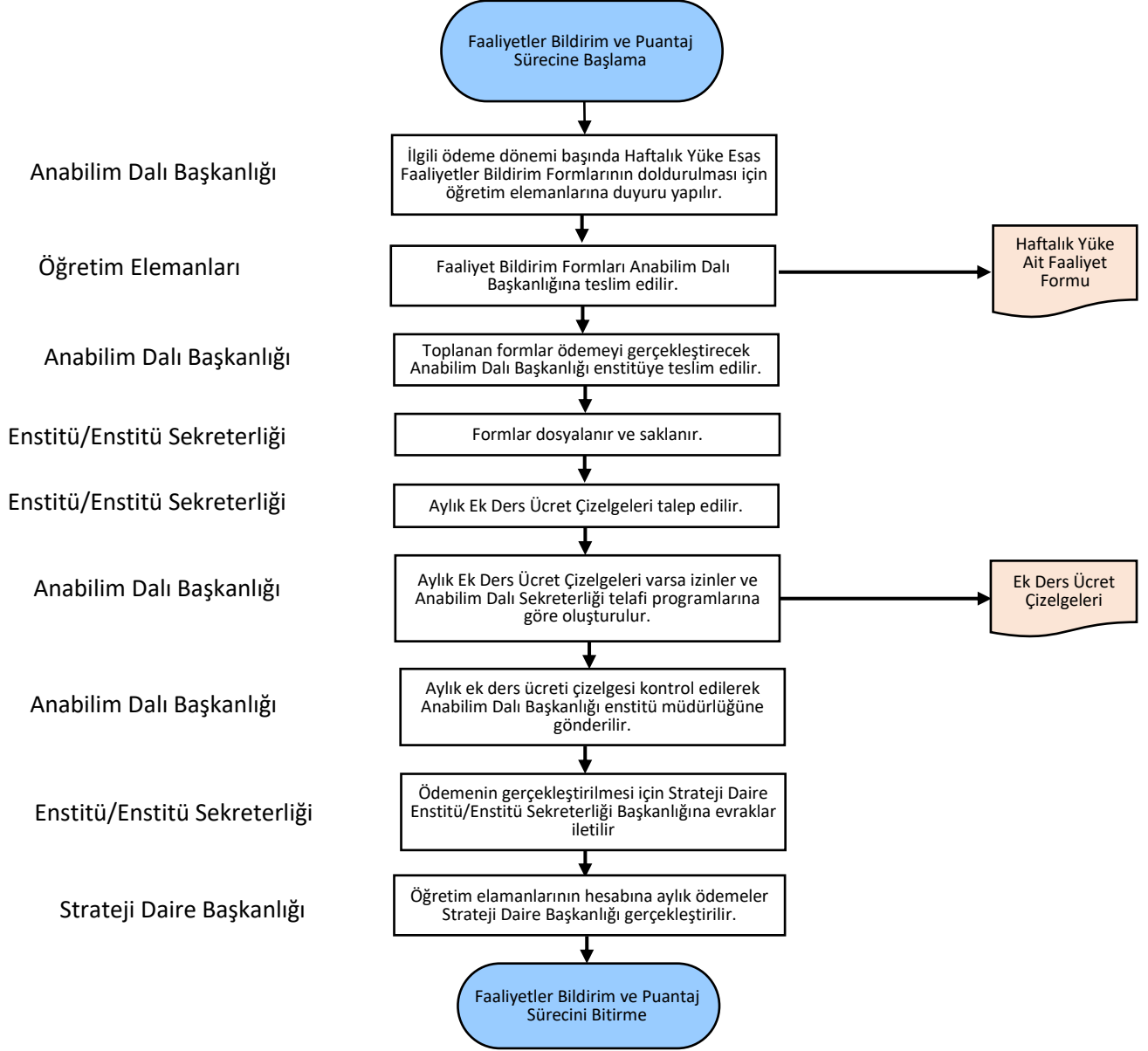

	<b>T.C.</b> <b>KONYA TEKNİK ÜNİVERSİTESİ</b> <b>LİSANSÜSTÜ EĞİTİM ENSTİTÜSÜ</b> <b>ŞEHİR VE BÖLGE PLANLAMA ANA BİLİM</b> <b>DALI BAŞKANLIĞI</b> <b>İŞ AKIŞ SÜREÇ FORMU</b>	Doküman No	SBPA-İA-2.13.011
		İlk Yayın Tarihi	18.05.2022
		Revizyon No	00
		Revizyon Tarihi	00.00.000
		Sayfa <b>3 / 3</b>	

<b>10- SÜREÇ ÖLÇME KRİTERLERİ</b>	Öğretim Elemanlarının Ek Ders Puantajlarını; 2547 Sayılı Yükseköğretim Kanunu İlgili Maddesi, 2914 Sayılı Yükseköğretim Personel Kanunu İlgili Maddesi ve KTUN Ek Ders Ücreti Ödemelerinde Uyulacak Esaslarına göre doldurması.
<b>11- SÜREÇ PERİYODU</b>	Her dönem başı ve ayda bir kere işlem yapılır.
<b>Dokümanı Hazırlayan</b>	<b>Dokümanı Onaylayan Birim Yöneticisi</b>