

	T.C. KONYA TEKNİK ÜNİVERSİTESİ LİSANSÜSTÜ EĞİTİM ENSTİTÜSÜ ŞEHİR VE BÖLGE PLANLAMA ANA BİLİM DALI BAŞKANLIĞI İŞ AKIŞ SÜREÇ FORMU	Doküman No	SBPA-İA-2.13.010
		İlk Yayın Tarihi	18.05.2022
		Revizyon No	00
		Revizyon Tarihi	00.00.000
		Sayfa 1 / 3	

1- Sürecin Tanımı	Lisansüstü yabancı uyruklu öğrenci kabul süreçlerini tanımlar.
2- Sürecin Sahibi	Lisansüstü Eğitim Enstitüsü Şehir ve Bölge Planlama Anabilim Dalı Başkanlığı
3- Sürecin Amacı	Yabancı uyruklu öğrencinin bilimsel araştırma yöntemlerini kullanarak bilgilere erişme, bilgiyi derleme, yorumlama ve değerlendirme yeteneğini kazanmasını sağlamak amacıyla lisansüstü programını tamamlamasının sağlanması.
4- İlgili Mevzuat Maddeleri	Konya Teknik Üniversitesi Lisansüstü Eğitim ve Öğretim Yönetmeliği
5- Riskler/Fırsatlar	Riskler: Öğrencinin süreci tamamlayamaması ve ilişkisinin kesilmesi. Fırsatlar: Öğrencinin Yüksek Şehir Plancısı unvanı alarak mezun olabilme fırsatı elde etmesi
6- Süreç Girdileri (Belgeler)	1- Konya Teknik Üniversitesi Lisansüstü Eğitim ve Öğretim Yönetmeliğinde istenilen gerekli tüm belgeler.

	T.C. KONYA TEKNİK ÜNİVERSİTESİ LİSANSÜSTÜ EĞİTİM ENSTİTÜSÜ ŞEHİR VE BÖLGE PLANLAMA ANA BİLİM DALI BAŞKANLIĞI İŞ AKIŞ SÜREÇ FORMU	Doküman No	SBPA-İA-2.13.010
		İlk Yayın Tarihi	18.05.2022
		Revizyon No	00
		Revizyon Tarihi	00.00.000
		Sayfa 2 / 3	

7- Süreç Sorumlusu	8- İş Akış Şeması	9- Süreç Çıktıları
---------------------------	--------------------------	---------------------------

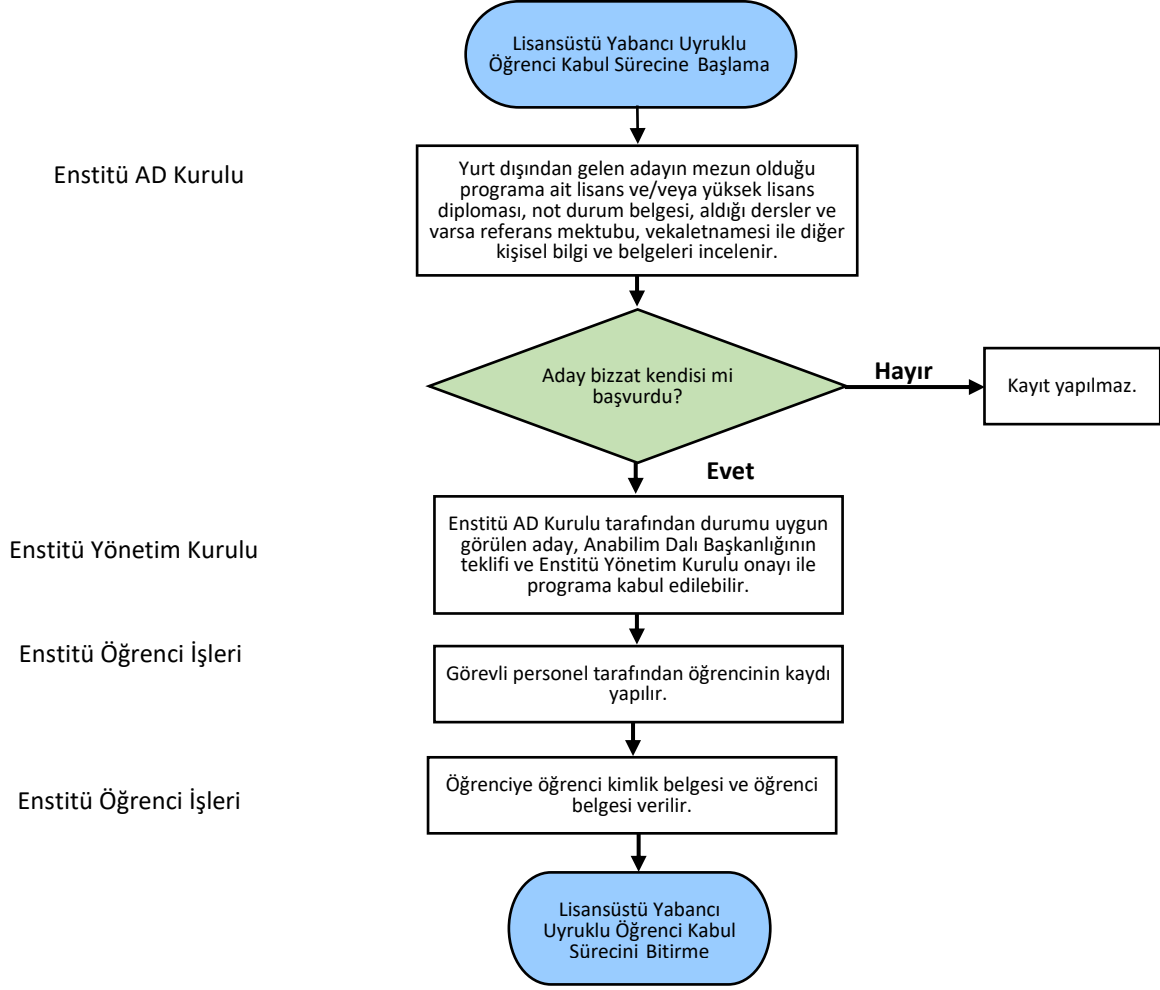



T.C.
KONYA TEKNİK ÜNİVERSİTESİ
LİSANSÜSTÜ EĞİTİM ENSTİTÜSÜ
ŞEHİR VE BÖLGE PLANLAMA ANA BİLİM
DALI BAŞKANLIĞI
İŞ AKIŞ SÜREÇ FORMU

Doküman No	SBPA-İA-2.13.010
İlk Yayın Tarihi	18.05.2022
Revizyon No	00
Revizyon Tarihi	00.00.000
Sayfa 3 / 3	

10- SÜREÇ ÖLÇME KRİTERLERİ	Lisansüstü Eğitim-Öğretim Yönetmeliğinde belirtilen gerekli tüm şartların sağlanması.
11- SÜREÇ PERİYODU	Lisansüstü eğitime başlangıç yarıyılı
Dokümanı Hazırlayan	Dokümanı Onaylayan Birim Yöneticisi