

	<b>T.C. KONYA TEKNİK ÜNİVERSİTESİ LİSANSÜSTÜ EĞİTİM ENSTİTÜSÜ ŞEHİR VE BÖLGE PLANLAMA ANABİLİM DALI BAŞKANLIĞI İŞ AKIŞ SÜREÇ FORMU</b>	Doküman No	SBPA-İA-2.13.009
		İlk Yayın Tarihi	18.05.2022
		Revizyon No	00
		Revizyon Tarihi	00.00.000
		Sayfa 1 / 3	

<b>1- Sürecin Tanımı</b>	100/2000 YÖK Doktora Bursu Başvuru sürecini tanımlar.
<b>2- Sürecin Sahibi</b>	Yüksek Öğretim Kurulu ve üniversiteler
<b>3- Sürecin Amacı</b>	100/2000 YÖK tarafından belirlenecek alanlardaki doktora programlarında öğrenim gören öğrencileri destekleyerek ülkemizin doktoralı insan kaynağı ihtiyacı süreçlerine katkı sağlamak için YÖK tarafından belirlenen miktarda ve sürede verilen aylık doktora bursunu alacak bursiyerlerin belirlenmesi.
<b>4- İlgili Mevzuat Maddeleri</b>	4/11/1981 tarihli ve 2547 sayılı Yükseköğretim Kanununun Ek-44. maddesi ile buna bağlı Yükseköğretim Kurulu Tarafından Doktora Programlarına Kayıtlı Öğrencilere Verilecek Burslara İlişkin Usul ve Esaslar
<b>5- Riskler/Fırsatlar</b>	<b>Riskler:</b> 1- 100/2000 YÖK Bursu için başvurunun yeterli sayıda olmaması, 2- Bursiyerlerin sürecin erken aşamalarında süreçten ayrılmaları <b>Fırsatlar:</b> 1- Sağlanan burs desteği ile doktoralı insan sayısının artırılması, 2- Üniversitelerin, kamunun ve özel sektörün ihtiyaç duyduğu kalifiye insan sayısının artırılması.
<b>6- Süreç Girdileri (Belgeler)</b>	1- YÖK Burs Takip Sistemi kayıtları 2- İlgili yazışmalar

	<b>T.C.</b> <b>KONYA TEKNİK ÜNİVERSİTESİ</b> <b>LİSANSÜSTÜ EĞİTİM ENSTİTÜSÜ</b> <b>ŞEHİR VE BÖLGE PLANLAMA</b> <b>ANABİLİM DALI BAŞKANLIĞI</b> <b>İŞ AKIŞ SÜREÇ FORMU</b>	Doküman No	SBPA-İA-2.13.009
		İlk Yayın Tarihi	18.05.2022
		Revizyon No	00
		Revizyon Tarihi	00.00.000
		Sayfa 2 / 3	

7- Süreç Sorumlusu	8- İş Akış Şeması	9- Süreç Çıktıları
--------------------	-------------------	--------------------

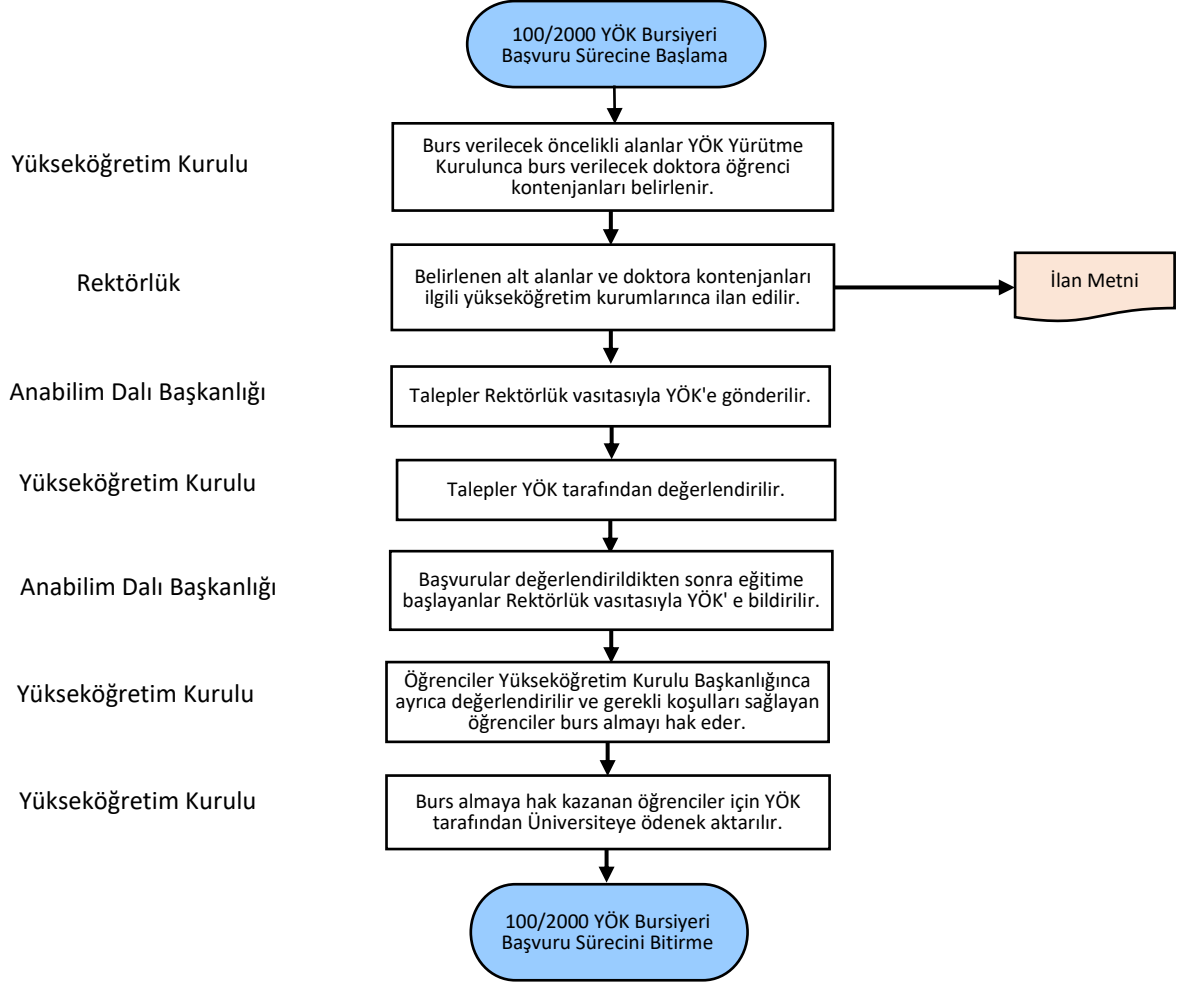

	<b>T.C. KONYA TEKNİK ÜNİVERSİTESİ LİSANSÜSTÜ EĞİTİM ENSTİTÜSÜ ŞEHİR VE BÖLGE PLANLAMA ANABİLİM DALI BAŞKANLIĞI İŞ AKIŞ SÜREÇ FORMU</b>	Doküman No	SBPA-İA-2.13.009
		İlk Yayın Tarihi	18.05.2022
		Revizyon No	00
		Revizyon Tarihi	00.00.000
		Sayfa <b>3 / 3</b>	

<b>10- SÜREÇ ÖLÇME KRİTERLERİ</b>	Belirlenen alt alanlarla ilgili Yükseköğretim Kurulu Tarafından Doktora Programlarına Kayıtlı Öğrencilere Verilecek Burslara İlişkin Usul ve Esasları Madde.6'da zikredilen şartları ve başvuru yapılan yüksek öğretim kurumunun lisansüstü eğitim-öğretim yönetmeliğindeki şartları sağlıyor olmak.
<b>11- SÜREÇ PERİYODU</b>	Ayrıca aynı Yükseköğretim Kurulu Tarafından Doktora Programlarına Kayıtlı Öğrencilere Verilecek Burslara İlişkin Usul ve Esasları Madde.8'deki durumlardan birine ve/veya birkaçına sahip olmamak.
<b>Dokümanı Hazırlayan</b>	<b>Dokümanı Onaylayan Birim Yöneticisi</b>