

	T.C. KONYA TEKNİK ÜNİVERSİTESİ LİSANSÜSTÜ EĞİTİM ENSTİTÜSÜ ŞEHİR VE BÖLGE PLANLAMA ANA BİLİM DALI BAŞKANLIĞI İŞ AKIŞ SÜREÇ FORMU	Doküman No	SBPA-İA-2.13.003
		İlk Yayın Tarihi	18.05.2022
		Revizyon No	00
		Revizyon Tarihi	00.00.000
		Sayfa 1 / 3	

1- Sürecin Tanımı	Şehir ve Bölge Planlama Anabilim Dalı Kurulu süreçlerini tanımlar.
2- Sürecin Sahibi	Lisansüstü Eğitim Enstitüsü Müdürlüğü Şehir ve Bölge Planlama Anabilim Dalı Başkanlığı
3- Sürecin Amacı	Bölüm araştırma görevlisi alımı, lisansüstü ders açma, lisansüstü öğrenci alımı ve lisansüstü öğrencilerin tez dönemlerindeki faaliyetlerinin görüşülerek karara bağlanmasıdır.
4- İlgili Mevzuat Maddeleri	1-Lisansüstü Eğitim ve Öğretim Yönetmeliği 2- Öğretim Üyesi Dışındaki Öğretim Elemanı Kadrolarına Yapılacak Atamalarda Uygulanacak Merkezi Sınav ile Giriş Sınavlarına İlişkin Usul ve Esaslar Hakkında Yönetmelik
5- Riskler/Fırsatlar	ABD Kurulunda bulunan öğretim üyelerinin alınan kararlarda eşit sayıda fikir ayrılığında olmaları
6- Süreç Girdileri (Belgeler)	1- Kurulda görüşülecek her türlü evrak ve varsa ekleri 2- Bölüm kurul kararı

	T.C. KONYA TEKNİK ÜNİVERSİTESİ LİSANSÜSTÜ EĞİTİM ENSTİTÜSÜ ŞEHİR VE BÖLGE PLANLAMA ANA BİLİM DALI BAŞKANLIĞI İŞ AKIŞ SÜREÇ FORMU	Doküman No	SBPA-İA-2.13.003
		İlk Yayın Tarihi	18.05.2022
		Revizyon No	00
		Revizyon Tarihi	00.00.000
		Sayfa 2 / 3	

7- Süreç Sorumlusu	8- İş Akış Şeması	9- Süreç Çıktıları
---------------------------	--------------------------	---------------------------

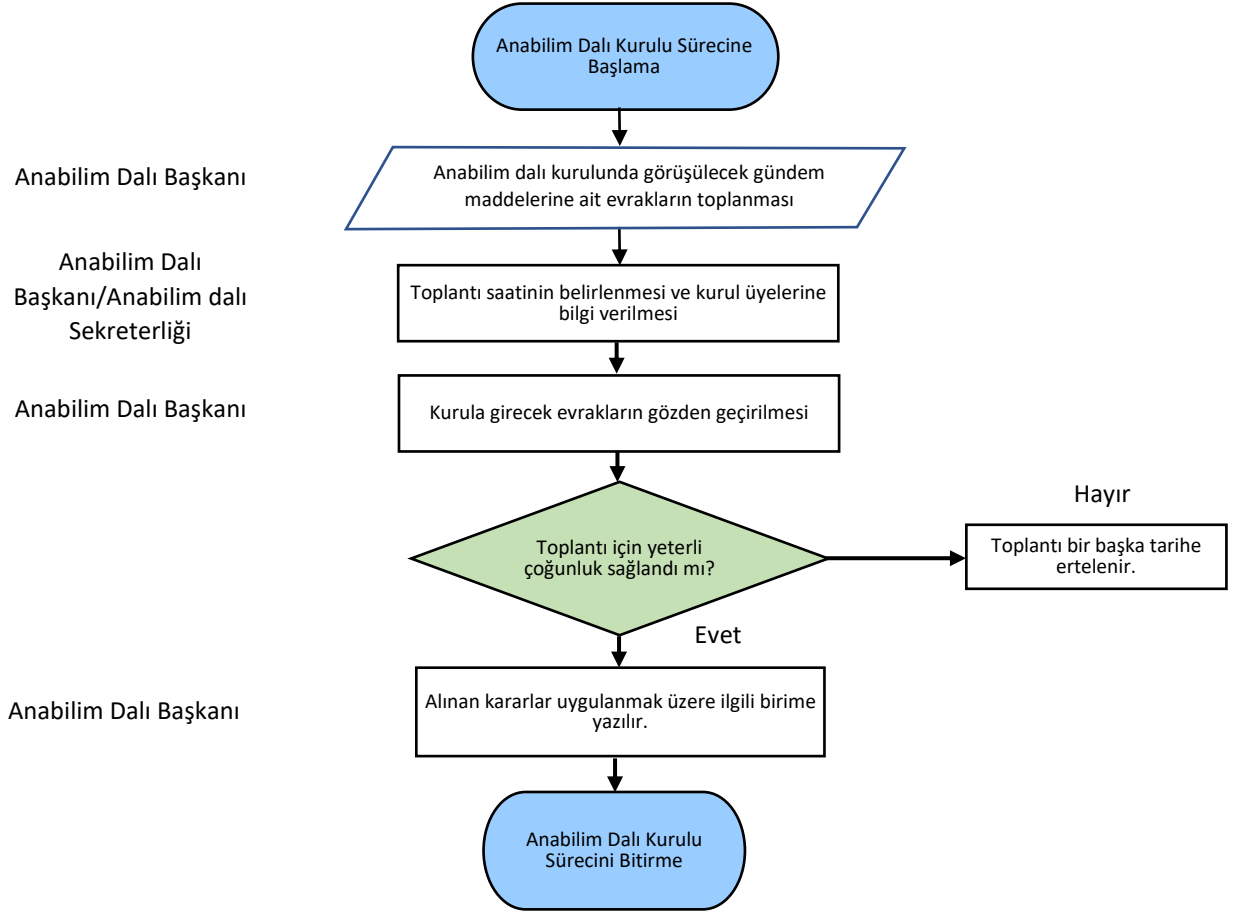

	T.C. KONYA TEKNİK ÜNİVERSİTESİ LİSANSÜSTÜ EĞİTİM ENSTİTÜSÜ ŞEHİR VE BÖLGE PLANLAMA ANA BİLİM DALI BAŞKANLIĞI İŞ AKIŞ SÜREÇ FORMU	Doküman No	SBPA-İA-2.13.003
		İlk Yayın Tarihi	18.05.2022
		Revizyon No	00
		Revizyon Tarihi	00.00.000
		Sayfa 3 / 3	

10- SÜREÇ ÖLÇME KRİTERLERİ	
11- SÜREÇ PERİYODU	Gerekli olması durumunda haftada 1 kez toplanılır.
Dokümanı Hazırlayan	Dokümanı Onaylayan Birim Yöneticisi