

	<b>T.C.</b> <b>KONYA TEKNİK ÜNİVERSİTESİ</b> <b>ÖĞRENCİ İŞLERİ DAİRE BAŞKANLIĞI</b> <b>İŞ AKIŞ SÜREÇ FORMU</b>	Doküman No	OID-İA-1.30.005
		İlk Yayın Tarihi	18.05.2022
		Revizyon No	00
		Revizyon Tarihi	00.00.0000
		Sayfa 1 / 3	

<b>1- Sürecin Tanımı</b>	Yurt Dışından Öğrenci Kabulü
<b>2- Sürecin Sahibi</b>	Öğrenci İşleri Daire Başkanlığı
<b>3- Sürecin Amacı</b>	Yabancı uyruklu veya çifte vatandaşlığı bulunan öğrencilerin üniversitemizde eğitim almasını sağlamak
<b>4- İlgili Mevzuat Maddeleri</b>	1- Konya Teknik Üniversitesi Ön Lisans ve Lisans Düzeyinde Yurt Dışından veya Yabancı Uyruklu Öğrenci Kabul Yönergesi 2- Konya Teknik Üniversitesi Ön Lisans ve Lisans Eğitim-Öğretim Sınav Yönetmeliği,
<b>5- Riskler/Fırsatlar</b>	-Öğrencilerin yanlış, eksik ya da sahte evrak getirmesi, akademik takvime uyumsuzluk, Yönetmelik ve Yönergelere uyumsuzluk.  - Yabancı uyruklu öğrencilere üniversitemizde eğitim alma olanağı yaratılması. Üniversitemizin yurt dışında tanınırlığının artması.
<b>6- Süreç Girdileri (Belgeler)</b>	-Öğrencinin başvuru formu -T.C. Kimlik veya Yabancı Uyruklu Pasaport fotokopisi -Üniversitemizce kabul edilen YÖS sınav sonuç belgesi fotokopisi -Mezuniyet notunu gösteren belge ve lise diploma fotokopisi

	<b>T.C.</b> <b>KONYA TEKNİK ÜNİVERSİTESİ</b> <b>ÖĞRENCİ İŞLERİ DAİRE BAŞKANLIĞI</b> <b>İŞ AKIŞ SÜREÇ FORMU</b>	Doküman No	OID-İA-1.30.005
		İlk Yayın Tarihi	18.05.2022
		Revizyon No	00
		Revizyon Tarihi	00.00.0000
		Sayfa 2 / 3	

<b>7- Süreç Sorumlusu</b>	<b>8- İş Akış Şeması</b>	<b>9- Süreç Çıktıları</b>
---------------------------	--------------------------	---------------------------

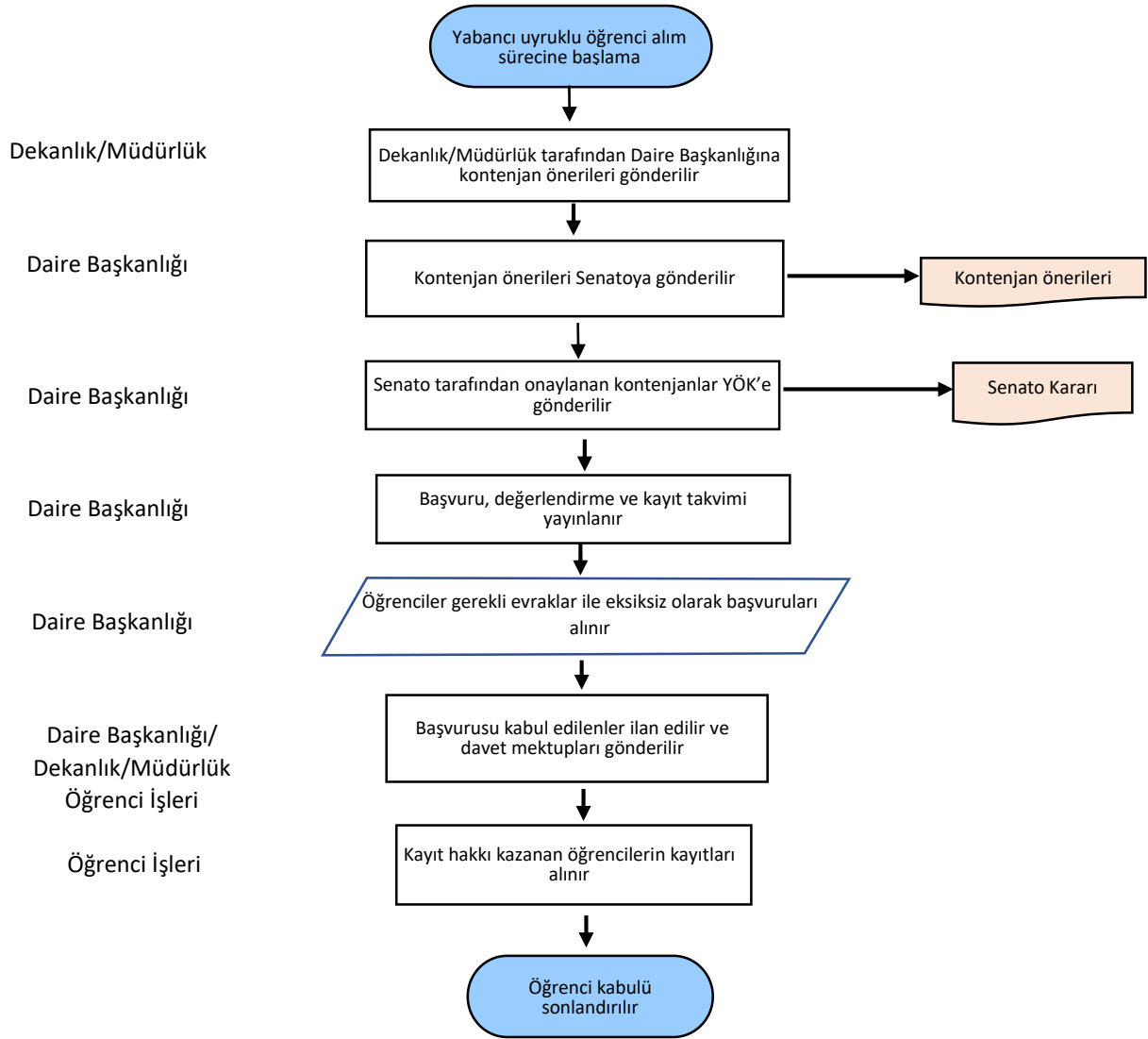

	<b>T.C.</b> <b>KONYA TEKNİK ÜNİVERSİTESİ</b> <b>ÖĞRENCİ İŞLERİ DAİRE BAŞKANLIĞI</b> <b>İŞ AKIŞ SÜREÇ FORMU</b>	Doküman No	OID-İA-1.30.005
		İlk Yayın Tarihi	18.05.2022
		Revizyon No	00
		Revizyon Tarihi	00.00.0000
		Sayfa <b>3 / 3</b>	

<b>10- SÜREÇ ÖLÇME KRİTERLERİ</b>	Konya Teknik Üniversitesi Ön Lisans ve Lisans Düzeyinde Yurt Dışından veya Yabancı Uyruklu Öğrenci Kabul Yönergesi Öğrencilerin sahip olduğu YÖS puanları
<b>11- SÜREÇ PERİYODU</b>	Akademik yıl başlamadan 1 ay önce ilan aşaması ile başlar
<b>Dokümanı Hazırlayan</b>	<b>Dokümanı Onaylayan Birim Yöneticisi</b>