

| | | | |
|---|--|------------------|-----------------|
|  | T.C. KONYA TEKNİK ÜNİVERSİTESİ SÜREKLİ EĞİTİM UYGULAMA ve ARAŞTIRMA MERKEZİ MÜDÜRLÜĞÜ İŞ AKIŞ SÜREÇ FORMU | Doküman No | SEM-İA-1,22.001 |
| | | İlk Yayın Tarihi | 16.05.2022 |
| | | Revizyon No | 00 |
| | | Revizyon Tarihi | 01.01.2025 |
| | | Sayfa 1 / 11 | |

| | |
|------------------------------------|---|
| 1- Sürecin Tanımı | Sürekli Eğitim Uygulama ve Araştırma Merkezi Müdürlüğü Eğitimleri |
| 2- Sürecin Sahibi | Sürekli Eğitim Uygulama ve Araştırma Merkezi Müdürlüğü (KTÜNSEM) |
| 3- Sürecin Amacı | Merkezin amacı; örgün, uzaktan ve karma olmak üzere ön lisans, lisans ve lisansüstü programları dışında verilecek tüm eğitim programları, ulusal ve uluslararası alanlarda her türlü belgelendirme, TS ENISO/IEC 17024 ve uluslararası ilgili standartlara uygun olarak personel belgelendirme hizmeti, kurslar, seminerler, konferanslar, kongreler, çalıştaylar ve benzeri toplantılar, sınav organizasyonları, her türlü eserlerin yayını, ulusal ve uluslararası düzeyde meslek standartları ve yeterliliklerini geliştirmeye yönelik çalışmaları düzenlemek, Üniversitenin kamu, özel sektör ve uluslararası kuruluşlarla işbirliğini geliştirmesini desteklemek, işçi sağlığı ve iş güvenliği alanında Üniversite ile kamu ve özel sektör kuruluşları için gerekli eğitim, sağlık, güvenlik ve koordinasyon faaliyetlerini desteklemek, Üniversitenin eğitim verdiği ve araştırma yaptığı tüm alanlarda ve genel halkın eğitime ihtiyaç duyduğu konularda, sürekli olarak verilecek eğitim ve sosyal etkinlik programlarını düzenleyerek ve ilan ederek bu programlar aracılığıyla Üniversitenin kamu, özel sektör ve uluslararası kuruluşlarla işbirliğinin gelişmesini sağlamaktır |
| 4- İlgili Mevzuat Maddeleri | 1- 19 Haziran 2019 ÇARŞAMBA gün, 30806 Sayılı Resmi Gazete 'de yayımlanan yönetmelik 2- Hazine ve Maliye Bakanlığı Hükümleri, 3- KTÜN Üst Yönetim Kurulu Kararları, 4- Döner Sermaye Hükümleri, 5- Savıstav Denetiminde elde edilen aksaklıklar önerilerin giderilmesi |
| 5- Riskler/Fırsatlar | FIRSATLAR <ul style="list-style-type: none">• Merkezimiz amaçları doğrultusunda faaliyetlerini gerçekleştirme noktasında, üniversitemizde yeterli sayıda öğretim elemanları ve nitelikli personelinin bulunması.• İlimiz ve bölgemizde tek teknik üniversite olmamızdan dolayı güçlü yönümüzü ortaya çıkarmaktadır.• Ayrıca şehrimizin büyük bir sanayi şehri olması bizi daha da güçlendirecektir.• Üniversite öğrencilerimizin ve diğer paydaşlarımızın ihtiyaçlarına cevap verebilecek düzeyde olmamız.• Günümüzde işe alım tercihlerinde ve işyerlerinde yasal olarak alınması zorunlu hale gelen sertifikasyon programların önem kazanması.• KTUNSEM etkinliklerimizin üniversitemiz üst yönetimi tarafından önemsenmesi ve faaliyetlerine olumlu bakılması.• Birim çalışanlarımızın kendilerini geliştirmeye hazır, özverili ve azimli yapıda olmaları.• Online kurslarımıza yurdun diğer illerinde bulunan öğrencilerden de katılım olmuştur.• Açılacak olan kurslar için katılımcıların talebine ilişkin hem şehir merkezindeki KTUNSEM birimimizde hem de Merkez Kampüs alanımızdaki sınıf laboratuvar ve derslikleri kullanabiliyor olmamız.• Üniversitemizin kendine ait döner sermayesinin olması. Üstünlüklerimiz arasındadır. |

| | | | |
|---|--|------------------|-----------------|
|  | T.C. KONYA TEKNİK ÜNİVERSİTESİ SÜREKLİ EĞİTİM UYGULAMA ve ARAŞTIRMA MERKEZİ MÜDÜRLÜĞÜ İŞ AKIŞ SÜREÇ FORMU | Doküman No | SEM-İA-1,22.001 |
| | | İlk Yayın Tarihi | 16.05.2022 |
| | | Revizyon No | 00 |
| | | Revizyon Tarihi | 01.01.2025 |
| | | Sayfa 2 / 11 | |

| | | |
|--------------------------------------|---|---------------------------|
| | RISKLER: <ul style="list-style-type: none">Yapılan programlardan elde edilen gelirlerin dağılımı noktasında var olan mevzuattan kaynaklanan uygulamalar nedeni ile elde ettiğimiz gelirlerde kesintilerin çok yüksek olması nedeni ile kamu ve özel kurumlara vermiş olduğumuz tekliflerin yüksek kalmasına neden olmakta, dolayısıyla yapabileceğimiz birçok programı eğitimi rekabet ve fiyat politikası yüzünden gerçekleştirememiş olmamıza yol açmaktadır.Popüler olan ve açılması hedeflenen bazı hukuk mevzuatı gereken kursları maalesef bünyemizde hukuk fakültesi barındırmadığımız için mevzuat gereği açamıyor olmamız.Henüz sabit bir gelir seviyesine ulaşamadığımız için binamızın elektrik, su, doğalgaz, temizlik, kırtasiye ve teknik araç ve gereç taşıyır-taşınmaz mal malzeme alımının giderlerinin gelirlerimizden değil İdari Mali İşler Dairesi Başkanlığı tarafından ödenmesi giderlerin ödemelerinin aksatılmaması açısından önemli olacaktır. KTUNSEM olarak kendimize ait bilgisayar laboratuvar olmayışı.Gerekli eğitimlerin verilebilmesi için bazı teknik malzemelerin araç gerecin bulunmayışı ve eksik oluşu.Eğitim programları ile ilgili kayıtların tutulması, belgelendirme yapılması ve ödeme ve muhasebe bilgilerinin kaydedilmesi için veri girişi yapılabilecek kendine özai bir vazılımımızın olmaması. Bunlarda bizim zavıflıklarımız arasındadır. | |
| 6- Süreç Girdileri (Belgeler) | <ul style="list-style-type: none">Müracaat sayıları karşısında açılan kurs sayıları,Kursa katılan kişi ve verilen belge sayıları,KTUNSEM gelirleri ve giderleri,Eğitmenlere yapılan ödemeler, Merkezin idaresi için ödenen Elektrik, doğalgaz, su, temizlik ve internet faturaları ödemeleri. | |
| 7- Süreç Sorumlusu | 8- İş Akış Şeması | 9- Süreç Çıktıları |

| | | | |
|---|---|------------------|-----------------|
|  | <p style="text-align: center;">T.C. KONYA TEKNİK ÜNİVERSİTESİ SÜREKLİ EĞİTİM UYGULAMA ve ARAŞTIRMA MERKEZİ MÜDÜRLÜĞÜ İŞ AKIŞ SÜREÇ FORMU</p> | Doküman No | SEM-İA-1,22.001 |
| | | İlk Yayın Tarihi | 16.05.2022 |
| | | Revizyon No | 00 |
| | | Revizyon Tarihi | 01.01.2025 |
| | | Sayfa 3 / 11 | |



| | | | |
|---|--|------------------|-----------------|
|  | T.C. KONYA TEKNİK ÜNİVERSİTESİ SÜREKLİ EĞİTİM UYGULAMA ve ARAŞTIRMA MERKEZİ MÜDÜRLÜĞÜ İŞ AKIŞ SÜREÇ FORMU | Doküman No | SEM-İA-1,22.001 |
| | | İlk Yayın Tarihi | 16.05.2022 |
| | | Revizyon No | 00 |
| | | Revizyon Tarihi | 01.01.2025 |
| | | Sayfa 4 / 11 | |

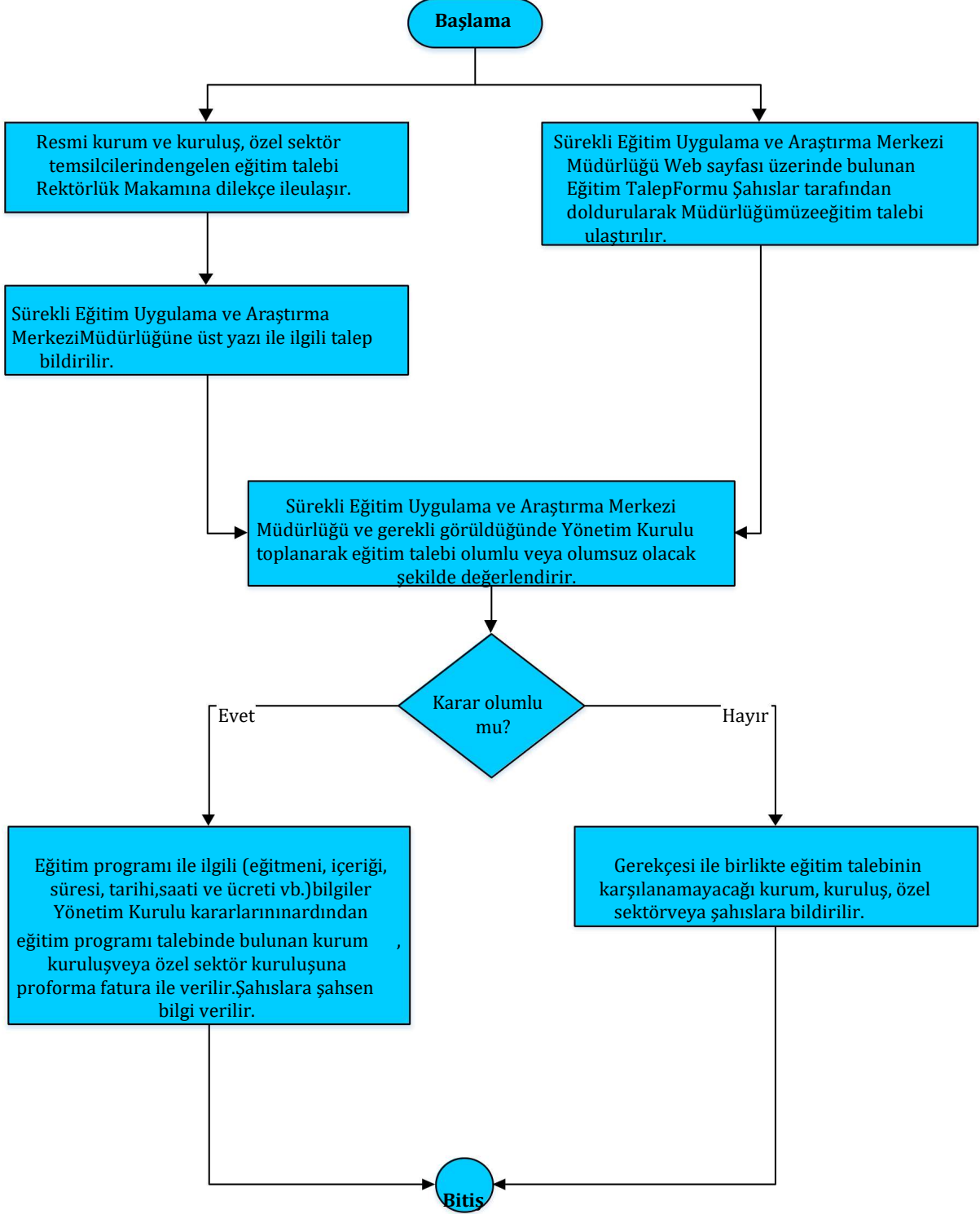



T.C.
KONYA TEKNİK ÜNİVERSİTESİ
SÜREKLİ EĞİTİM UYGULAMA ve
ARAŞTIRMA MERKEZİ MÜDÜRLÜĞÜ
İŞ AKIŞ SÜREÇ FORMU

| | |
|------------------|-----------------|
| Doküman No | SEM-İA-1,22.001 |
| İlk Yayın Tarihi | 16.05.2022 |
| Revizyon No | 00 |
| Revizyon Tarihi | 01.01.2025 |

Sayfa 5 / 11

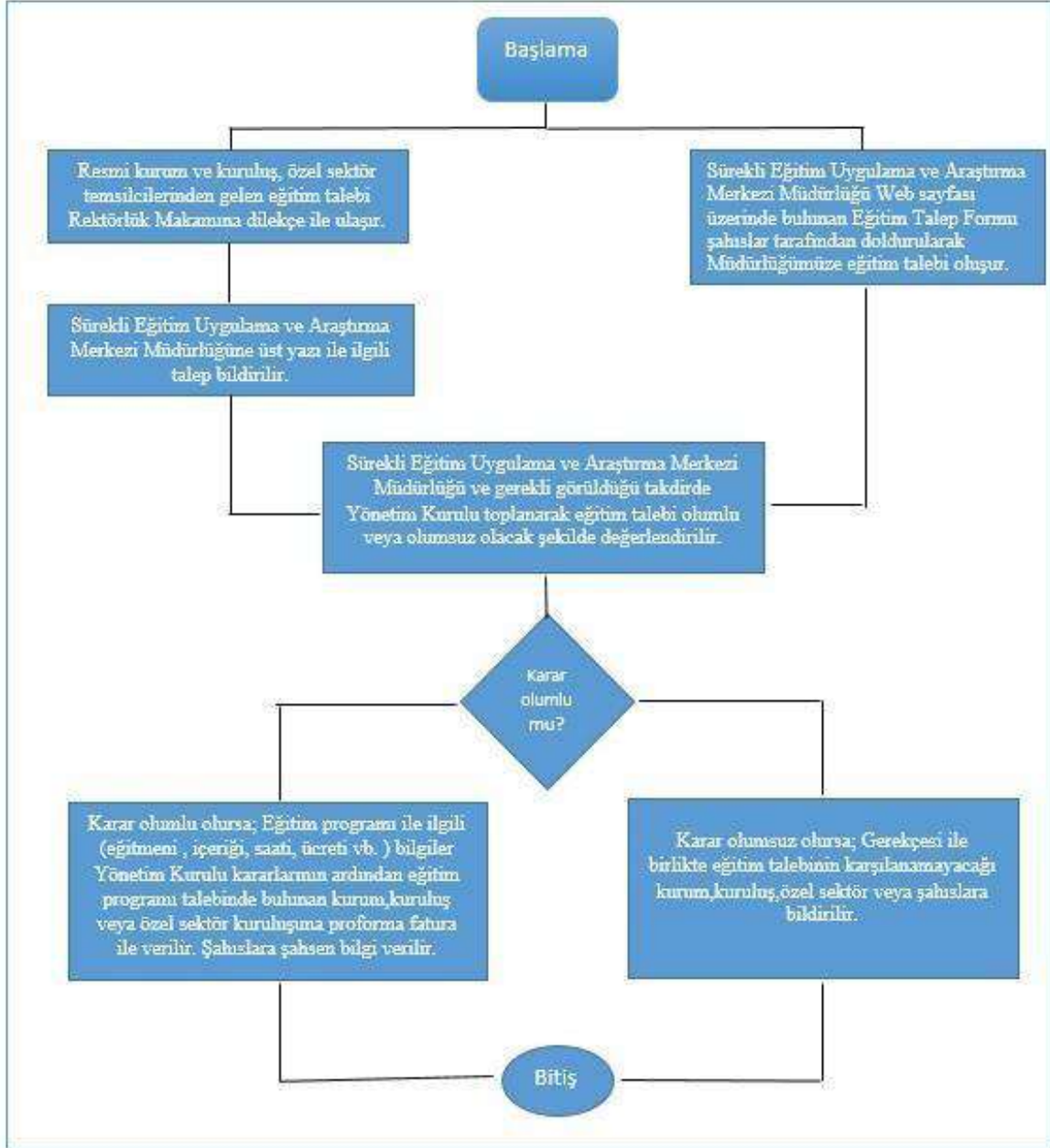



T.C.
KONYA TEKNİK ÜNİVERSİTESİ
SÜREKLİ EĞİTİM UYGULAMA ve
ARAŞTIRMA MERKEZİ MÜDÜRLÜĞÜ
İŞ AKIŞ SÜREÇ FORMU

| | |
|------------------|-----------------|
| Doküman No | SEM-İA-1,22.001 |
| İlk Yayın Tarihi | 16.05.2022 |
| Revizyon No | 00 |
| Revizyon Tarihi | 01.01.2025 |
| Sayfa 6 / 11 | |

Başlama

EFT/HAVALE ile Ödeme

Banka dökümü haftalık olarak İnternet Bankacılığı sisteminden kontrol edilir

Elde edilen gelir tutarında fatura kesilir asılları kursiyere verilir

Kesilen fatura fotokopisi Döner Sermaye İşletme Müdürlüğüne muhasebeleşmesi amacı ile gönderilir

Kesilen fatura koçanları her bir koçandaki sayfalar sonlandığında Döner Sermaye İşletme Müdürlüğüne teslim tutanağı ile birlikte teslim edilir

Kredi Kartı ile Ödeme

Pos cihazından çekim yapılır

Yapılan çekim tutarında fatura belgesi kesilir asılları kursiyere verilir

Gün sonu raporu , çekilen pos slipi, kesilen fatura fotokopisi ve Banka Kredi Kartı Alındısının bir nüshası Döner Sermaye İşletme Müdürlüğüne muhasebeleşmesi amacı ile gönderilir

Bitiş

| | | | |
|---|--|------------------|-----------------|
|  | T.C. KONYA TEKNİK ÜNİVERSİTESİ SÜREKLİ EĞİTİM UYGULAMA ve ARAŞTIRMA MERKEZİ MÜDÜRLÜĞÜ İŞ AKIŞ SÜREÇ FORMU | Doküman No | SEM-İA-1,22.001 |
| | | İlk Yayın Tarihi | 16.05.2022 |
| | | Revizyon No | 00 |
| | | Revizyon Tarihi | 01.01.2025 |
| | | Sayfa 7 / 11 | |

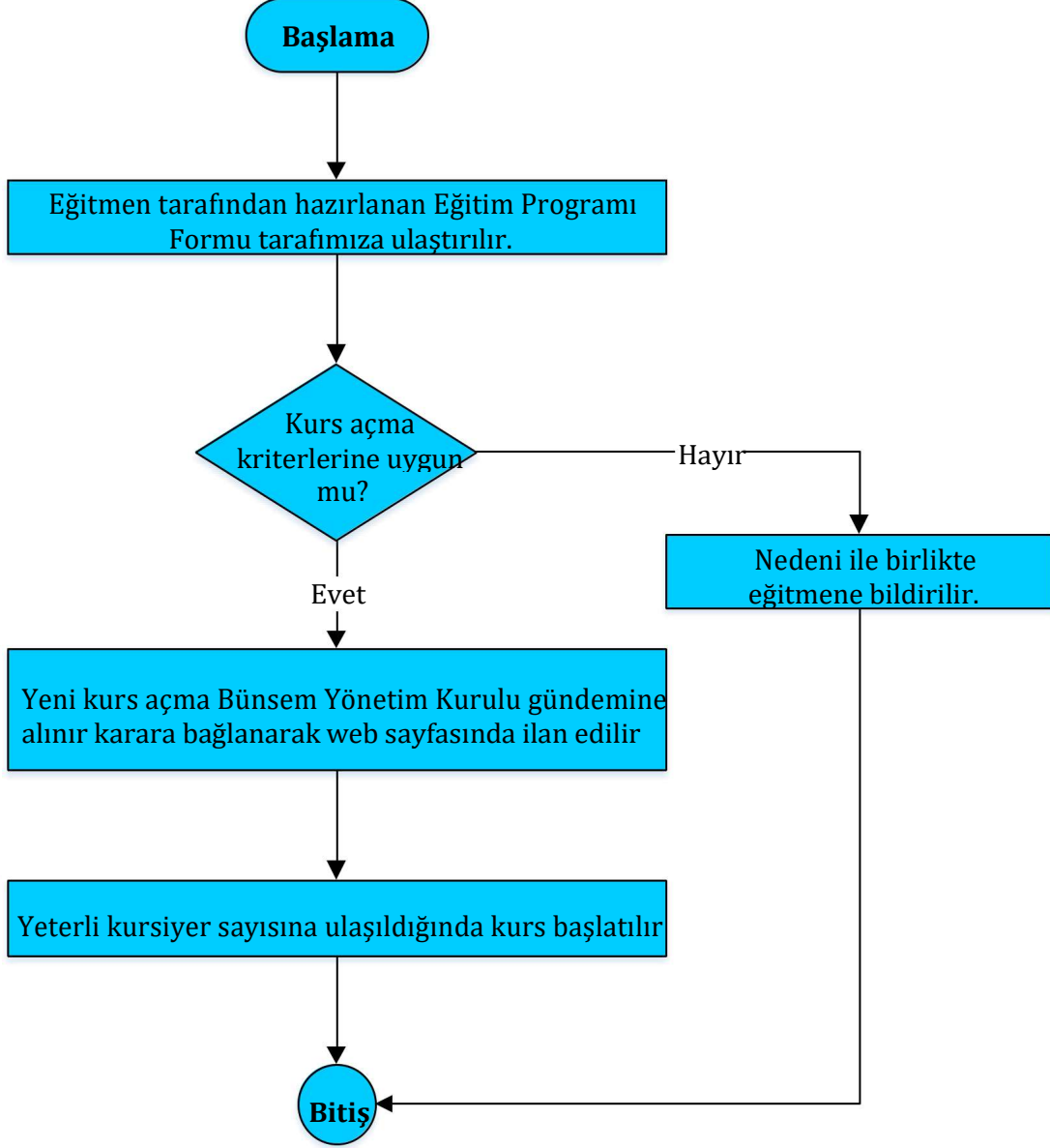

| | | | |
|---|---|------------------|-----------------|
|  | <p style="text-align: center;">T.C. KONYA TEKNİK ÜNİVERSİTESİ SÜREKLİ EĞİTİM UYGULAMA ve ARAŞTIRMA MERKEZİ MÜDÜRLÜĞÜ İŞ AKIŞ SÜREÇ FORMU</p> | Doküman No | SEM-İA-1,22.001 |
| | | İlk Yayın Tarihi | 16.05.2022 |
| | | Revizyon No | 00 |
| | | Revizyon Tarihi | 01.01.2025 |
| | | Sayfa 8 / 11 | |

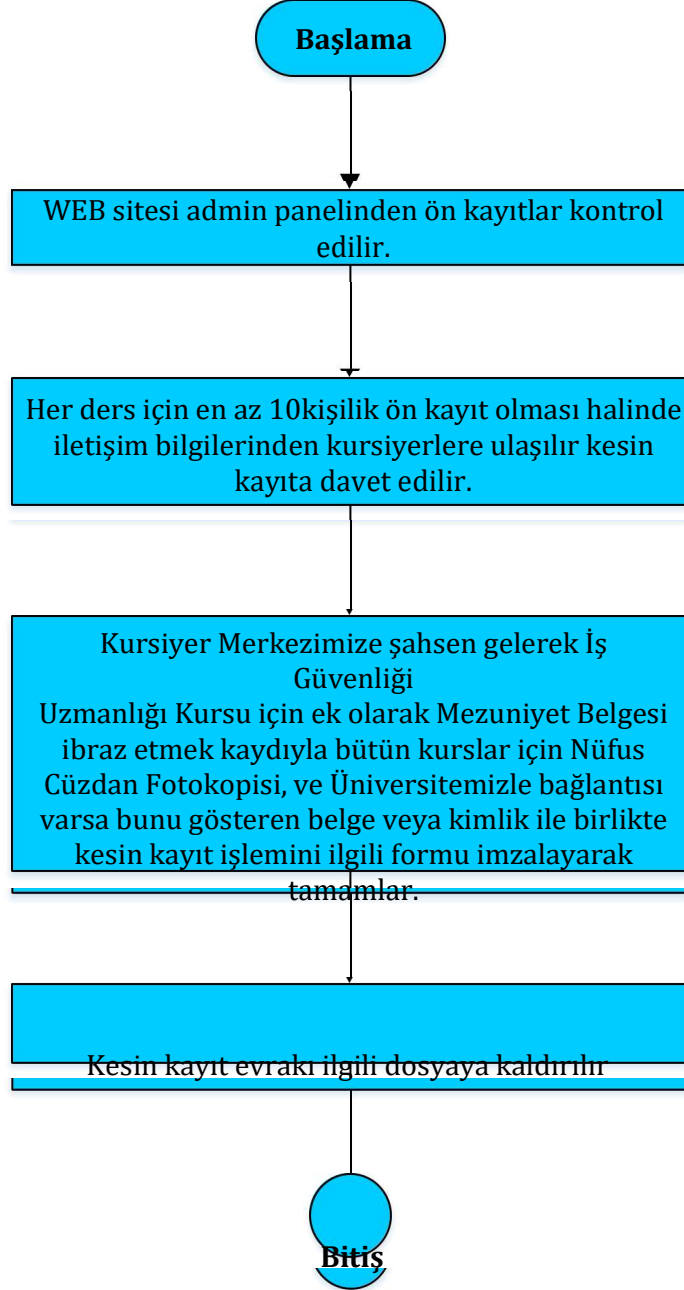

| | | | |
|---|---|---------------------|-----------------|
|  | <p style="text-align: center;">T.C. KONYA TEKNİK ÜNİVERSİTESİ SÜREKLİ EĞİTİM UYGULAMA ve ARAŞTIRMA MERKEZİ MÜDÜRLÜĞÜ İŞ AKIŞ SÜREÇ FORMU</p> | Doküman No | SEM-İA-1,22.001 |
| | | İlk Yayın Tarihi | 16.05.2022 |
| | | Revizyon No | 00 |
| | | Revizyon Tarihi | 01.01.2025 |
| | | Sayfa 9 / 11 | |

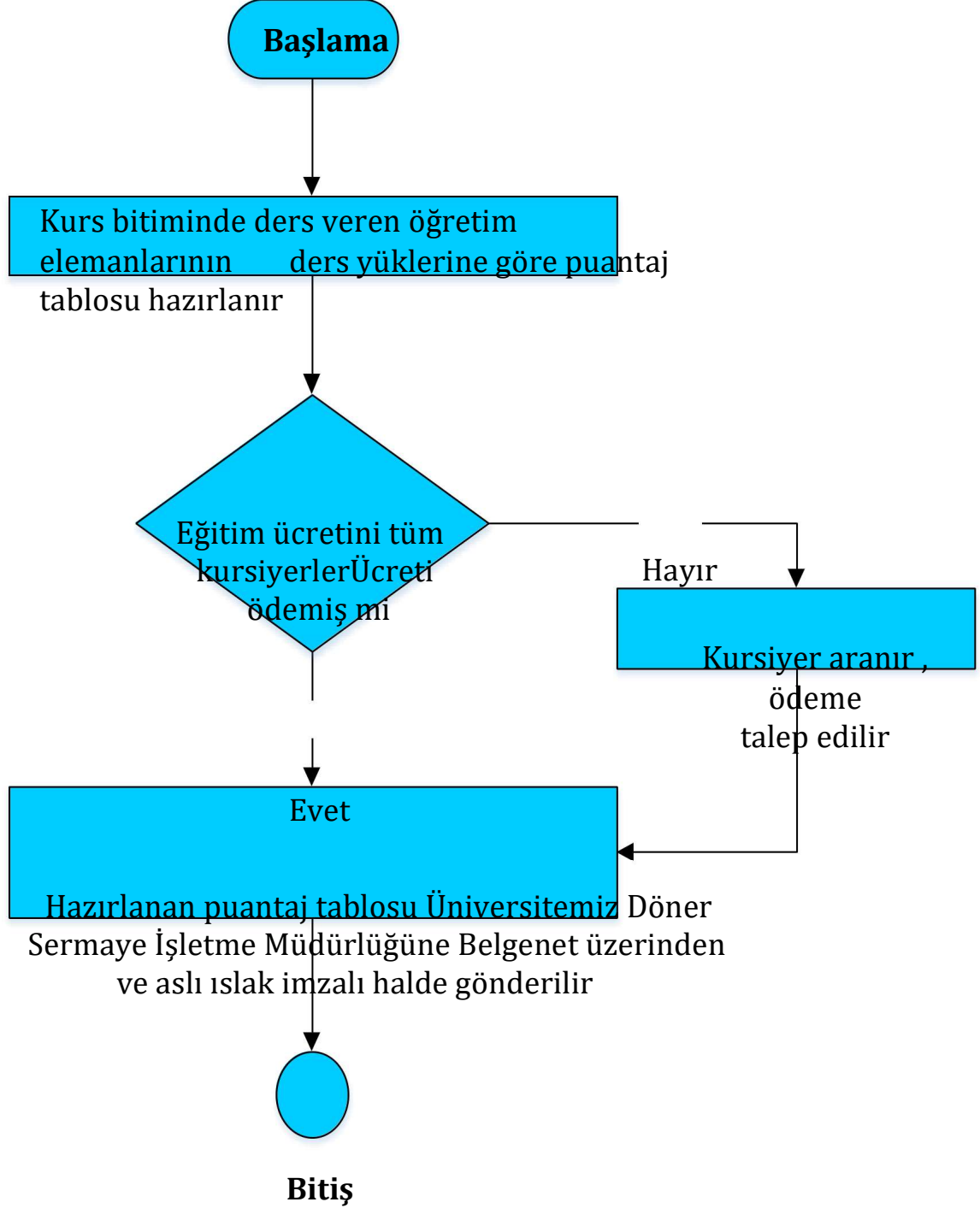

| | | | |
|---|--|----------------------|-----------------|
|  | <p style="text-align: center;">T.C. KONYA TEKNİK ÜNİVERSİTESİ SÜREKLİ EĞİTİM UYGULAMA ve ARAŞTIRMA MERKEZİ MÜDÜRLÜĞÜ İŞ AKIŞ SÜREÇ FORMU</p> | Doküman No | SEM-İA-1,22.001 |
| | | İlk Yayın Tarihi | 16.05.2022 |
| | | Revizyon No | 00 |
| | | Revizyon Tarihi | 01.01.2025 |
| | | Sayfa 10 / 11 | |

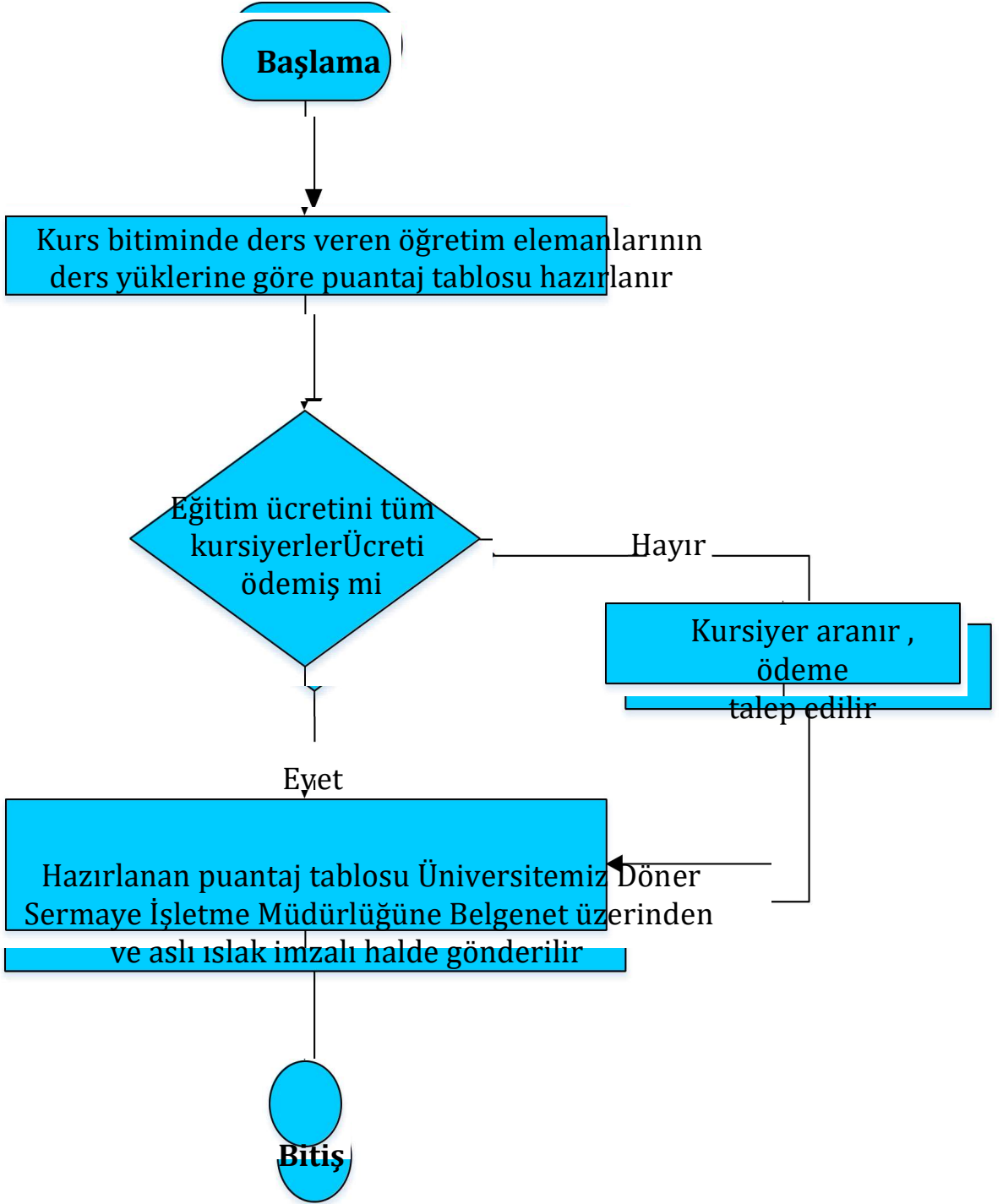

| | | | |
|---|--|------------------|-----------------|
|  | T.C. KONYA TEKNİK ÜNİVERSİTESİ SÜREKLİ EĞİTİM UYGULAMA ve ARAŞTIRMA MERKEZİ MÜDÜRLÜĞÜ İŞ AKIŞ SÜREÇ FORMU | Doküman No | SEM-İA-1,22.001 |
| | | İlk Yayın Tarihi | 16.05.2022 |
| | | Revizyon No | 00 |
| | | Revizyon Tarihi | 01.01.2025 |
| | | Sayfa 11 / 11 | |

| | |
|--|---|
| 10- SÜREÇ ÖLÇME KRİTERLERİ | <ul style="list-style-type: none">• Müracaat sayıları karşısında açılan kurs sayıları,• Kursa katılan kişi ve verilen belge sayıları,• KTUNSEM gelirleri ve giderleri,• Eğitimlere yapılan ödemeler• Merkezin idaresi için ödenen elektrik, doğalgaz, su, temizlik ve internet faturaları ödemeleri. |
| 11- SÜREÇ PERİYODU | <p>KTÜNSEM'e eğitimcilerin kurs açma taleplerini iletmeleri, açılması talep edilen kursun yönetim kurulu tarafından görüşülmesi uygun görüldüğü takdirde kursun açılmasına karar verilmektedir. Açılan kursların müfredatı ve ne tür belge verileceği yönetim kurulumuz tarafından kararlaştırılır.</p> <p>Ön kayıt süreci neticesinde yeterli kayıt sayısına ulaşıldığında müracaatta bulunanlara kesin kayıt yaptırımları için gerekli olan evraklar ve kurs bedelinin banka hesabımıza yatırılması istenilir. Eğitim sonuna sınav gerektiren kursiyerlerimiz sınavda başarılı olduklarında kendilerine başarı belgesi verilir. Aksi durumda başarılı olamayanlara katılımcı belgeleri düzenlenerek verilir.</p> <p>Eğitimler başta eğitimcilerimizin ve katılımcılarımızın taleplerine göre eğitim içerik ve konularına göre Online (çevrim içi), hibrit ve yüz yüze olarak eğitimlerimiz verilebilmektedir.</p> |
| Dokümanı Hazırlayan Merkez Müdür Yardımcısı | Dokümanı Onaylayan Birim Yöneticisi Merkez Müdürü |