



T.C.
KONYA TEKNİK ÜNİVERSİTESİ
MİMARLIK VE TASARIM FAKÜLTESİ
MİMARLIK BÖLÜM BAŞKANLIĞI
İŞ AKIŞ SÜREÇ FORMU

Doküman No	MIMR-İA-4.03.037
İlk Yayın Tarihi	18.05.2022
Revizyon No	00
Revizyon Tarihi	00.00.0000
Sayfa 1/3	

1- Sürecin Tanımı	Çift Anadal ve Yandal Programlarına Başvuru ve Kabul Süreçlerini tanımlar.
2- Sürecin Sahibi	Öğrenci İşleri Daire Başkanlığı, Mimarlık Bölüm Başkanlığı, Yandal, Çift Anadal Koordinatörü
3- Sürecin Amacı	Çift Anadal ve Yandal programlarına başvuruların alınması ve başvuru kabulünün yapılması.
4- İlgili Mevzuat Maddeleri	1- Yükseköğretim Kurumlarında Önlisans ve Lisans Düzeyindeki Programlar Arasında Geçiş, Çift Anadal, Yan Dal ile Kurumlar Arası Kredi Transferi Yapılması Esaslarına İlişkin Yönetmelik 2- Konya Teknik Üniversitesi Çift Anadal ve Yandal Programı Yönergesi 3- Mimarlık ve Tasarım Fakültesi Muafiyet ve İntibak İşlemleri Yönergesi
5- Riskler/Fırsatlar	Riskler: 1- Programa başvuru, kabul ve kaydının yönetmelik ve yönergeye uygun olarak yapılmaması, Fırsatlar: 1- Ders tekrarı/Öğrencinin muaf olduğu derslerden yükünün kaldırılması, erken mezun olabilme fırsatı elde etmesi
6- Süreç Girdileri (Belgeler)	1- Öğrencinin başvuru dilekçesi 2- Transkript ve not durum belgesi (mühürlü, kaşeli ve imzalı) 3- Ders içerikleri (Öğrencinin geldiği Yükseköğretim kurumuna ait ders içerikleri)

	T.C. KONYA TEKNİK ÜNİVERSİTESİ MİMARLIK VE TASARIM FAKÜLTESİ MİMARLIK BÖLÜM BAŞKANLIĞI İŞ AKIŞ SÜRECİ FORMU	Doküman No	MIMR-İA-4.03.037
		İlk Yayın Tarihi	18.05.2022
		Revizyon No	00
		Revizyon Tarihi	00.00.0000
		Sayfa 2/3	

7- Süreç Sorumlusu	8- İş Akış Şeması	9- Süreç Çıktıları
---------------------------	--------------------------	---------------------------

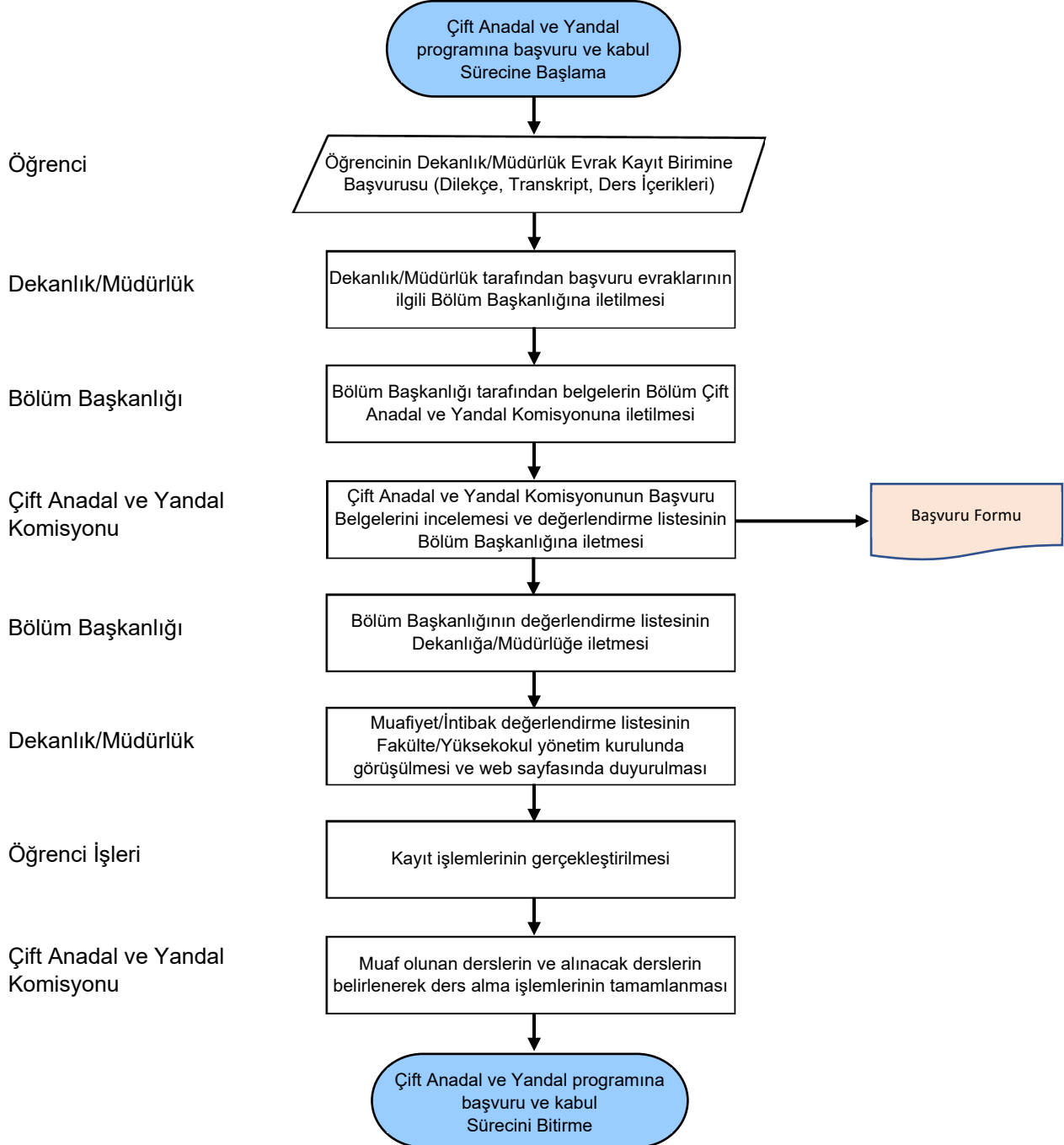

	T.C. KONYA TEKNİK ÜNİVERSİTESİ MİMARLIK VE TASARIM FAKÜLTESİ MİMARLIK BÖLÜM BAŞKANLIĞI İŞ AKIŞ SÜREÇ FORMU	Doküman No	MIMR-İA-4.03.037
		İlk Yayın Tarihi	18.05.2022
		Revizyon No	00
		Revizyon Tarihi	00.00.0000
		Sayfa 3/3	

10- SÜREÇ ÖLÇME KRİTERLERİ	Konya Teknik Üniversitesi Mimarlık ve Tasarım Fakültesi çift anadal programına başvurulabilmesi öğrencinin başvurduğu döneme kadar anadal lisans programında yer alan tüm dersleri almış ve başarmış olması, başvurusu sırasındaki genel not ortalamasının en az 2.75 olması ve anadal programının ilgili sınıfında başarı sıralaması itibarı ile en üst %20'de bulunması ve çift anadal yapılacak programın ilgili yıldaki taban puanından az olmamak üzere puana sahip olması gerekir. Öğrencinin yandal programına başvurabilmesi için kendi anadal programında başvurduğu yarıyla kadar olan tüm dersleri almış ve başarmış olması ve ayrıca başvuru sırasındaki genel not ortalamasının en az 2.50 olması gerekir.
11- SÜREÇ PERİYODU	İlk kayıt ve dönemlik kayıt yenileme
Dokümanı Hazırlayan Kalite Komisyonu Dr. Öğr. Üyesi Hacı Abdullah ERDOĞAN	Dokümanı Onaylayan Birim Yöneticisi Mimarlık Bölüm Başkanı Prof. Dr. Mine ULUSOY