

	<b>T.C.</b> <b>KONYA TEKNİK ÜNİVERSİTESİ</b> <b>MİMARLIK VE TASARIM FAKÜLTESİ</b> <b>MİMARLIK BÖLÜM BAŞKANLIĞI</b> <b>İŞ AKIŞ SÜREÇ FORMU</b>	Doküman No	MIMR-İA-4.03.020
		İlk Yayın Tarihi	18.05.2022
		Revizyon No	00
		Revizyon Tarihi	00.00.0000
		<b>Sayfa 1/3</b>	

<b>1- Sürecin Tanımı</b>	Farabi Değişim Programı (Yükseköğretim Kurumları Arası Öğrenci ve Öğretim Üyesi) Lisans Gelen Öğrenci süreçlerini tanımlar.
<b>2- Sürecin Sahibi</b>	Mimarlık ve Tasarım Fakültesi Dekanlığı Mimarlık Bölüm Başkanlığı Değişim Programları Bölüm Koordinatörü
<b>3- Sürecin Amacı</b>	Konya Teknik Üniversitesi Mimarlık Bölümü'nden başka üniversitelerin mimarlık bölümlerinde bir veya iki dönem öğrenci olmak için başvuruların tespitinin ve ders seçimlerinin yapılması.
<b>4- İlgili Mevzuat Maddeleri</b>	Yükseköğretim Kurumları Arasında Öğrenci ve Öğretim Üyesi Değişim Programına İlişkin Yönetmelik Konya Teknik Üniversitesi Farabi Değişim Programı Yönergesi
<b>5- Riskler/Fırsatlar</b>	Fırsatlar: 1- Üniversiteler arası bilgi ve müfredat paylaşımı 2- Öğrencilerin farklı akademik kültür edinimi  Riskler: 1- Anlaşmalı üniversitenin müfredatı ile uyumsuzluk olması 2- KVK çerçevesinde hata yapmak mümkündür.
<b>6- Süreç Girdileri (Belgeler)</b>	1-Anlaşmalı üniversitelerin aday öğrenci başvuru evrakları

	<b>T.C.</b> <b>KONYA TEKNİK ÜNİVERSİTESİ</b> <b>MİMARLIK VE TASARIM FAKÜLTESİ</b> <b>MİMARLIK BÖLÜM BAŞKANLIĞI</b> <b>İŞ AKIŞ SÜREÇ FORMU</b>	Doküman No	MIMR-İA-4.03.020
		İlk Yayın Tarihi	18.05.2022
		Revizyon No	00
		Revizyon Tarihi	00.00.0000
		<b>Sayfa 2/3</b>	

<b>7- Süreç Sorumlusu</b>	<b>8- İş Akış Şeması</b>	<b>9- Süreç Çıktıları</b>
---------------------------	--------------------------	---------------------------

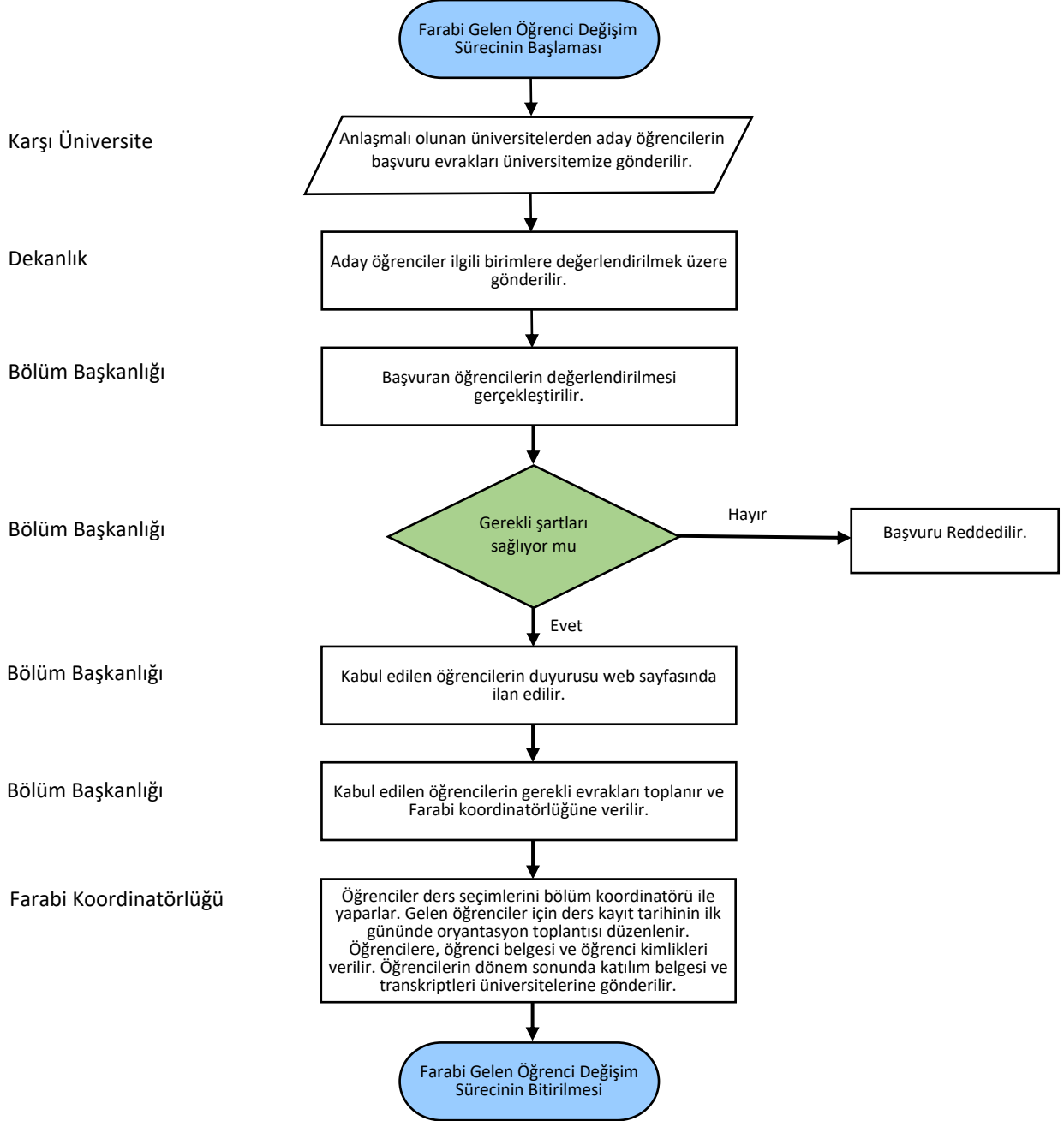

	<b>T.C.</b> <b>KONYA TEKNİK ÜNİVERSİTESİ</b> <b>MİMARLIK VE TASARIM FAKÜLTESİ</b> <b>MİMARLIK BÖLÜM BAŞKANLIĞI</b> <b>İŞ AKIŞ SÜREÇ FORMU</b>	Doküman No	MIMR-İA-4.03.020
		İlk Yayın Tarihi	18.05.2022
		Revizyon No	00
		Revizyon Tarihi	00.00.0000
		<b>Sayfa 3/3</b>	

<b>10- SÜREÇ ÖLÇME KRİTERLERİ</b>	---
<b>11- SÜREÇ PERİYODU</b>	Bir eğitim öğretim dönemi.
<b>Dokümanı Hazırlayan</b> <b>Farabi/Mevlana Koordinatörü</b> Dr. Öğr. Üyesi İlhan KOÇ	<b>Dokümanı Onaylayan</b> <b>Birim Yöneticisi</b> <b>Mimarlık Bölüm Başkanı</b> Prof. Dr. Mustafa TOSUN