

	<b>T.C.</b> <b>KONYA TEKNİK ÜNİVERSİTESİ</b> <b>MİMARLIK VE TASARIM FAKÜLTESİ</b> <b>MİMARLIK BÖLÜM BAŞKANLIĞI</b> <b>İŞ AKIŞ SÜREÇ FORMU</b>	Doküman No	MIMR-İA-4.03.018
		İlk Yayın Tarihi	18.05.2022
		Revizyon No	00
		Revizyon Tarihi	00.00.0000
		<b>Sayfa 1/3</b>	

<b>1- Sürecin Tanımı</b>	Bologna uyum süreçlerini tanımlar.
<b>2- Sürecin Sahibi</b>	Mimarlık ve Tasarım Fakültesi Mimarlık Bölümü Eğitim-Öğretim ve Bologna Uyum Komisyonu
<b>3- Sürecin Amacı</b>	Bologna sürecinde temel amaç yükseköğretim sistemlerinin, kendilerine özgü farklılıkları korunarak birbirleriyle uyumlu ve karşılaştırılabilir hale getirilmesi.
<b>4- İlgili Mevzuat Maddeleri</b>	
<b>5- Riskler/Fırsatlar</b>	<b>Riskler:</b> 1- Üye ülkelerin eğitim sistemlerinin tek tip yükseköğretim sistemi haline getirilmesinin söz konusu olabilmesi.  <b>Fırsatlar:</b> 1- Sistematik ve kurumsal yapılanmanın, hedef belirlemenin ve konulan hedefe erişim için kalitenin garantisinin sağlanması, bunun da paydaşlarca görülebilir olmasının sağlanması. 2- Ülke içi ya da ülkeler arasında yükseköğretim sistemleri arası geçişin kolaylaşması ve böylece tanınırlığın, öğrencilerin ve akademisyenlerin hareketliliğinin artırılması.
<b>6- Süreç Girdileri (Belgeler)</b>	



T.C.  
**KONYA TEKNİK ÜNİVERSİTESİ**  
**MİMARLIK VE TASARIM FAKÜLTESİ**  
**MİMARLIK BÖLÜM BAŞKANLIĞI**  
**İŞ AKIŞ SÜRECİ FORMU**

Doküman No	MIMR-İA-4.03.018
İlk Yayın Tarihi	18.05.2022
Revizyon No	00
Revizyon Tarihi	00.00.0000
Sayfa 2/3	

7- Süreç Sorumlusu	8- İş Akış Şeması	9- Süreç Çıktıları
--------------------	-------------------	--------------------

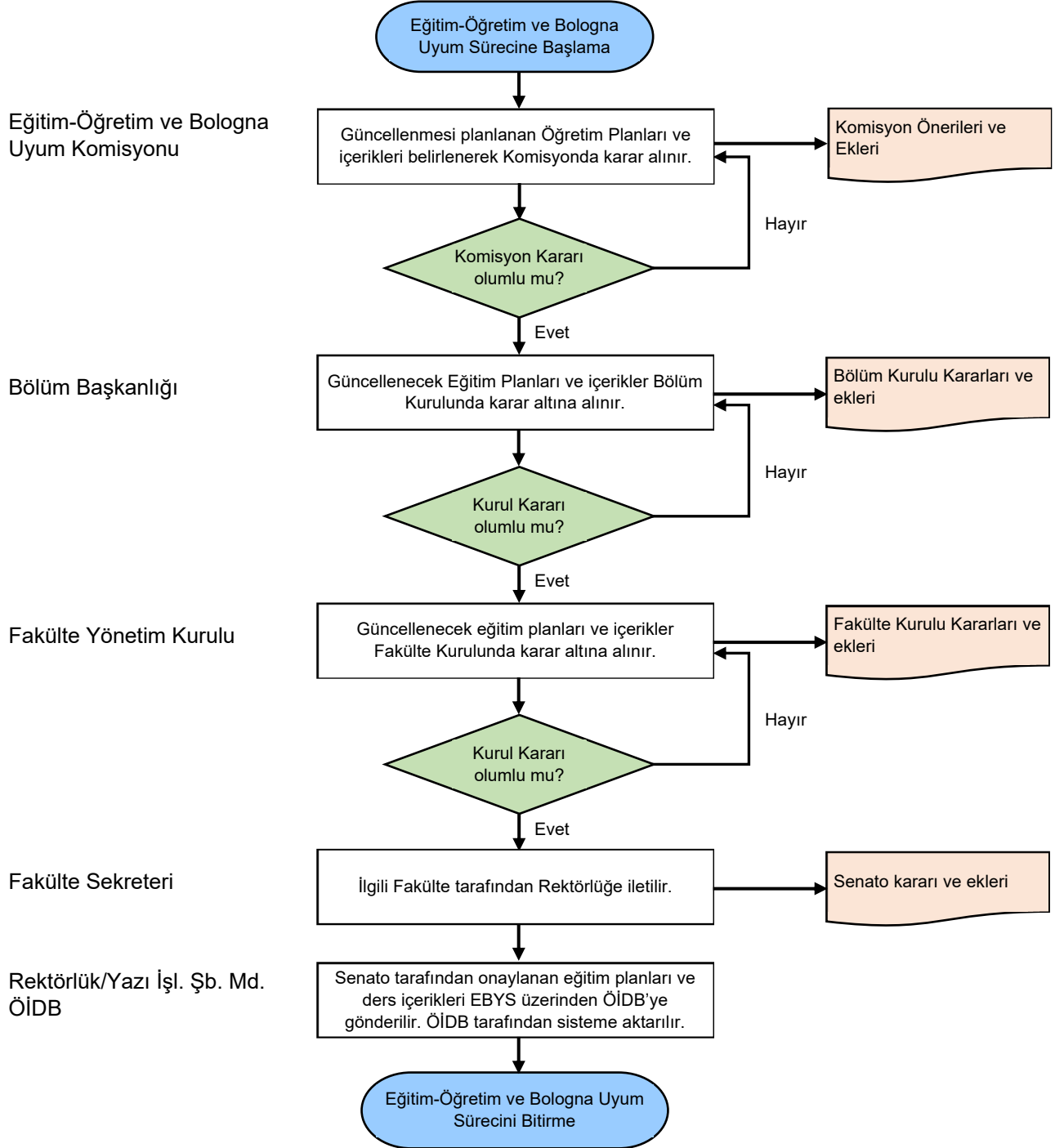

	<b>T.C.</b> <b>KONYA TEKNİK ÜNİVERSİTESİ</b> <b>MİMARLIK VE TASARIM FAKÜLTESİ</b> <b>MİMARLIK BÖLÜM BAŞKANLIĞI</b> <b>İŞ AKIŞ SÜREÇ FORMU</b>	Doküman No	MIMR-İA-4.03.018
		İlk Yayın Tarihi	18.05.2022
		Revizyon No	00
		Revizyon Tarihi	00.00.0000
		<b>Sayfa 3/3</b>	

<b>10- SÜREÇ ÖLÇME KRİTERLERİ</b>	
<b>11- SÜREÇ PERİYODU</b>	
<b>Dokümanı Hazırlayan</b> <b>Bologna Koordinatörü</b> Dr. Öğr. Üyesi H. Abdullah ERDOĞAN	<b>Dokümanı Onaylayan</b> <b>Birim Yöneticisi</b> <b>Mimarlık Bölüm Başkanı</b> Prof. Dr. Mine ULUSOY