

	<b>T.C.</b> <b>KONYA TEKNİK ÜNİVERSİTESİ</b> <b>MİMARLIK VE TASARIM FAKÜLTESİ</b> <b>MİMARLIK BÖLÜM BAŞKANLIĞI</b> <b>İŞ AKIŞ SÜREÇ FORMU</b>	Doküman No	MIMR-İA-4.03.016
		İlk Yayın Tarihi	18.05.2022
		Revizyon No	00
		Revizyon Tarihi	00.00.0000
		<b>Sayfa 1/3</b>	

<b>1- Sürecin Tanımı</b>	Konya Teknik Üniversitesi'ne kayıt hakkı kazanan öğrencilerin (yatay geçiş, dikey geçiş, yabancı uyruklu öğrenci, yurtdışı üniversitelerden geçiş, kurum içi geçiş vb.), ilgili yönetmelik ve yönergeye uygun olarak muafiyet ve intibak işlemlerinin yapılması süreçlerini tanımlar.
<b>2- Sürecin Sahibi</b>	Mimarlık ve Tasarım Fakültesi Dekanlığı Mimarlık Bölüm Başkanlığı Muafiyet, İlişik Kesme ve İntibak Bölüm Koordinatörü İntibak Komisyonu
<b>3- Sürecin Amacı</b>	Herhangi bir yükseköğretim programından ve/veya ulusal/uluslar arası değişim programları ile gidip öğrenim gördükleri kurumlardan alıp başardığı derslerin muafiyet ve yarıyıl/yıl intibak esasları ile muafiyet işlemlerinin yapılması.
<b>4- İlgili Mevzuat Maddeleri</b>	1- Yükseköğretim Kurumlarında Önlisans ve Lisans Düzeyindeki Programlar Arasında Geçiş, Çift Anadal, Yan Dal ile Kurumlar Arası Kredi Transferi Yapılması Esaslarına İlişkin Yönetmelik 2- Konya Teknik Üniversitesi Ön Lisans ve Lisans Eğitim-Öğretim ve Sınav Yönetmeliği, 3- Konya Teknik Üniversitesi Mimarlık ve Tasarım Fakültesi Muafiyet ve İntibak İşlemleri Yönergesi
<b>5- Riskler/Fırsatlar</b>	<b>Riskler:</b> 1- İntibak süreçlerindeki başvuru evraklarının yetersiz ve/veya içerikten yoksun olması 2- Başvuru evraklarının doğruluğunun teyit edilmesindeki zorluklar  <b>Fırsatlar:</b> 1- Ders tekrarı/Öğrencinin muaf olduğu derslerden yükünün kaldırılması, erken mezun olabileme fırsatı elde etmesi
<b>6- Süreç Girdileri (Belgeler)</b>	1- Öğrencinin başvuru dilekçesi 2- Transkript ve not durum belgesi (mühürlü, kaşeli ve imzalı) 3- Ders içerikleri



T.C.  
**KONYA TEKNİK ÜNİVERSİTESİ**  
**MİMARLIK VE TASARIM FAKÜLTESİ**  
**MİMARLIK BÖLÜM BAŞKANLIĞI**  
**İŞ AKIŞ SÜRECİ FORMU**

Doküman No	MIMR-İA-4.03.016
İlk Yayın Tarihi	18.05.2022
Revizyon No	00
Revizyon Tarihi	00.00.0000
Sayfa 2/3	

7- Süreç Sorumlusu	8- İş Akış Şeması	9- Süreç Çıktıları
--------------------	-------------------	--------------------

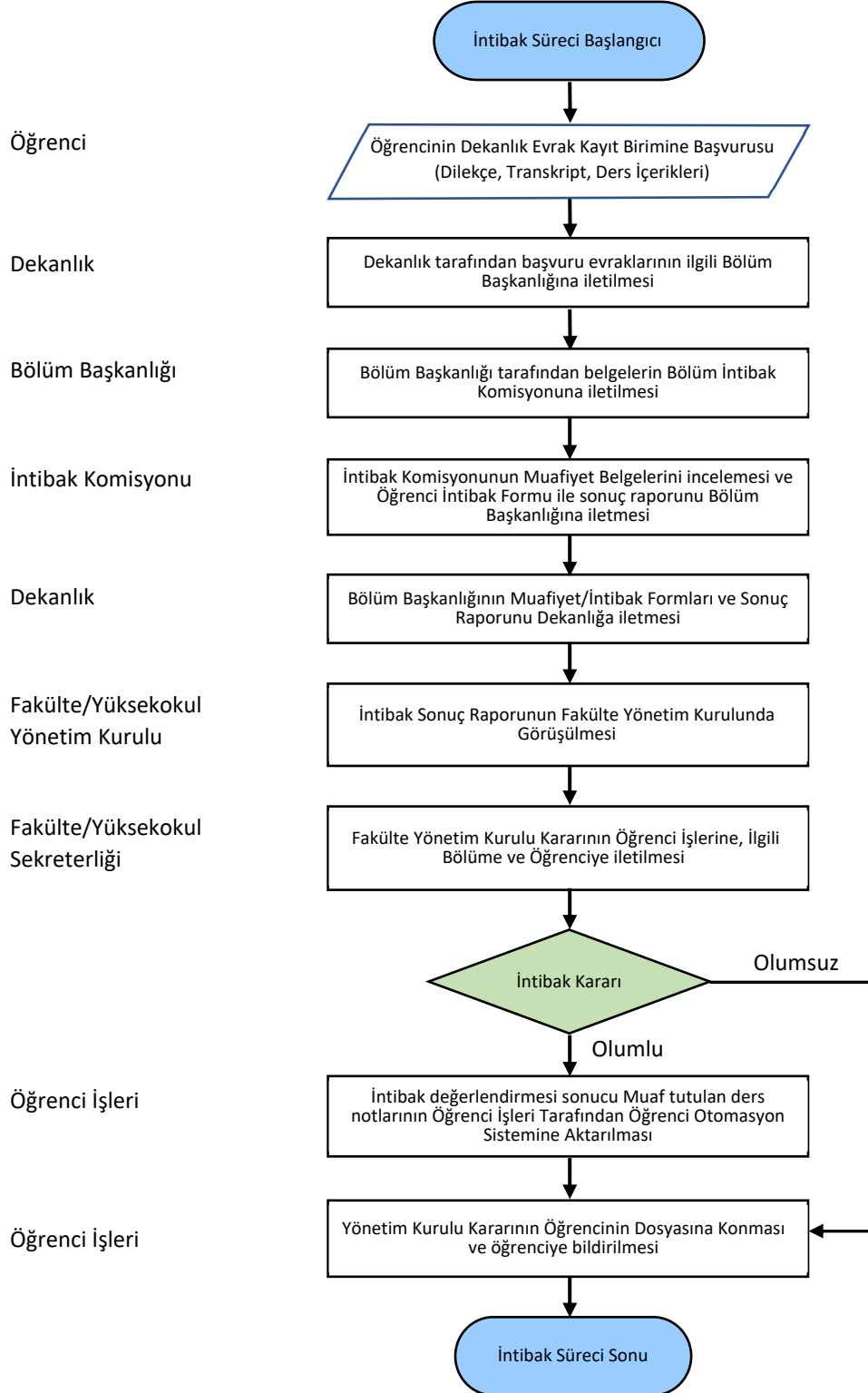

	<b>T.C.</b> <b>KONYA TEKNİK ÜNİVERSİTESİ</b> <b>MİMARLIK VE TASARIM FAKÜLTESİ</b> <b>MİMARLIK BÖLÜM BAŞKANLIĞI</b> <b>İŞ AKIŞ SÜREÇ FORMU</b>	Doküman No	MIMR-İA-4.03.016
		İlk Yayın Tarihi	18.05.2022
		Revizyon No	00
		Revizyon Tarihi	00.00.0000
		<b>Sayfa 3/3</b>	

<b>10- SÜREÇ ÖLÇME KRİTERLERİ</b>	Yönetmelikte yer alan şartların sağlanmış olması şartı
<b>11- SÜREÇ PERİYODU</b>	Yeni (İlk) Kayıt, Yatay (Kurum içi, Kurum dışı) Geçiş, Dikey Geçiş, Ek Madde-1 ile Geçiş, Yaz Okulunda Ders Alma, Erasmus işlemleri sonrası.
<b>Dokümanı Hazırlayan</b> <b>İntibak Komisyonu</b> Doç. Dr. Saadet Armağan GÜLEÇ KORUMAZ	<b>Dokümanı Onaylayan</b> <b>Birim Yöneticisi</b> <b>Mimarlık Bölüm Başkanı</b> Prof. Dr. Mine ULUSOY