



**T.C.**  
**KONYA TEKNİK ÜNİVERSİTESİ**  
**MİMARLIK VE TASARIM FAKÜLTESİ**  
**MİMARLIK BÖLÜM BAŞKANLIĞI**  
**İŞ AKIŞ SÜREÇ FORMU**

|                  |                  |
|------------------|------------------|
| Doküman No       | MIMR-İA-4.03.007 |
| İlk Yayın Tarihi | 18.05.2022       |
| Revizyon No      | 00               |
| Revizyon Tarihi  | 00.00.0000       |
| Sayfa 1 / 3      |                  |

|                                      |                                                                                                                                                                                                                                                                                                                                           |
|--------------------------------------|-------------------------------------------------------------------------------------------------------------------------------------------------------------------------------------------------------------------------------------------------------------------------------------------------------------------------------------------|
| <b>1- Sürecin Tanımı</b>             | Akademik Danışmanlık (Lisans) süreçlerini tanımlar.                                                                                                                                                                                                                                                                                       |
| <b>2- Sürecin Sahibi</b>             | Mimarlık Bölüm Başkanlığı<br>Mimarlık Bölümü Eğitim-Öğretim ve Danışmanlık Komisyonu<br>Lisans Danışmanlığı bulunan Mimarlık Bölümü Öğretim Elemanları                                                                                                                                                                                    |
| <b>3- Sürecin Amacı</b>              | Mimarlık Bölümü lisans programı öğrencilerinin eğitim-öğretiminin düzenli bir şekilde yürütülmesi, öğrencinin akademik başarı durumunun takip edilmesi, ders kayıt-onay süreçleri ve öğrencinin gerekli ders yükümlülüklerini tamamlayarak yeterli mesleki donanım ile mezun olması süreçleri hakkında gerekli bilgilendirmeleri sağlamak |
| <b>4- İlgili Mevzuat Maddeleri</b>   | KTÜN Ön Lisans ve Lisans Eğitim-Öğretim ve Sınav Yönetmeliği<br>KTÜN Ön Lisans ve Lisans Öğrencileri Akademik Danışmanlığı Yönergesi                                                                                                                                                                                                      |
| <b>5- Riskler/Fırsatlar</b>          | Fırsatlar:<br>Öğrencinin ders seçimleri ve akademik başarısının eksiksiz takibinin sağlanması<br>Öğrencinin yeterli mesleki donanım ile mezun olması<br><br>Riskler:<br>Eksik bilgilendirme sonucu ders kayıt-onay süreçlerinde yaşanabilecek aksaklıklar<br>Öğrencinin akademik başarısı düşük biçimde mezun olması                      |
| <b>6- Süreç Girdileri (Belgeler)</b> | 1. KTÜN Önlisans ve Lisans Eğitim-Öğretim ve Sınav Yönetmeliği<br>2. KTÜN Mimarlık ve Tasarım Fakültesi Mimarlık Bölümü Öğretim Planları (geçmiş ve güncel)<br>3. KTÜN Mimarlık ve Tasarım Fakültesi Mimarlık Bölümü Ders İçerikleri (geçmiş ve güncel)                                                                                   |



T.C.  
KONYA TEKNİK ÜNİVERSİTESİ  
MİMARLIK VE TASARIM FAKÜLTESİ  
MİMARLIK BÖLÜM BAŞKANLIĞI  
İŞ AKIŞ SÜRECİ FORMU

|                  |                  |
|------------------|------------------|
| Doküman No       | MIMR-İA-4.03.007 |
| İlk Yayın Tarihi | 18.05.2022       |
| Revizyon No      | 00               |
| Revizyon Tarihi  | 00.00.0000       |
| Sayfa 2 / 3      |                  |

| 7- Süreç Sorumlusu | 8- İş Akış Şeması | 9- Süreç Çıktıları |
|--------------------|-------------------|--------------------|
|--------------------|-------------------|--------------------|

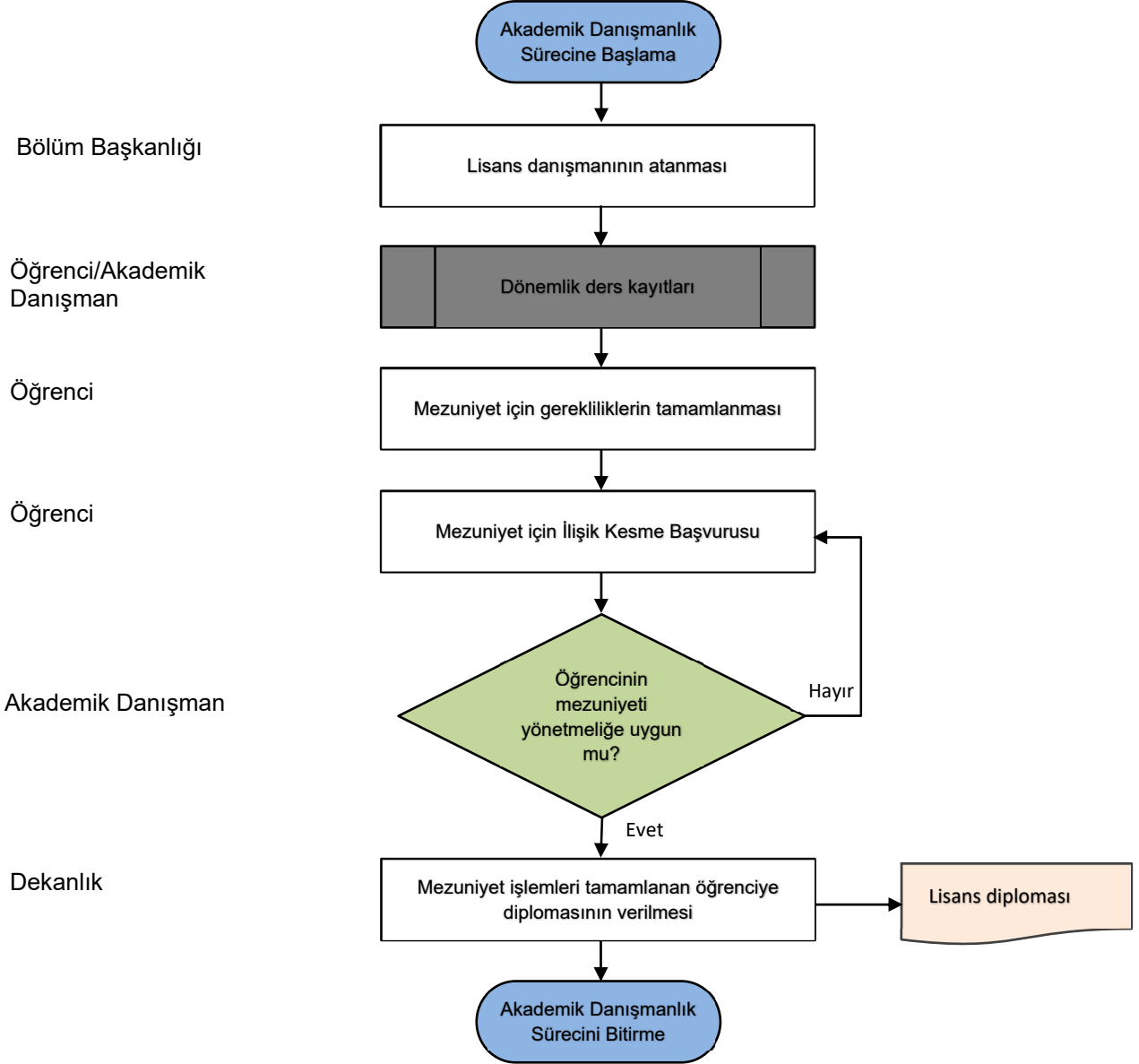

|                                                                                   |                                                                                                                                   |                  |                  |
|-----------------------------------------------------------------------------------|-----------------------------------------------------------------------------------------------------------------------------------|------------------|------------------|
|  | <b>T.C.<br/>KONYA TEKNİK ÜNİVERSİTESİ<br/>MİMARLIK VE TASARIM FAKÜLTESİ<br/>MİMARLIK BÖLÜM BAŞKANLIĞI<br/>İŞ AKIŞ SÜREÇ FORMU</b> | Doküman No       | MIMR-İA-4.03.007 |
|                                                                                   |                                                                                                                                   | İlk Yayın Tarihi | 18.05.2022       |
|                                                                                   |                                                                                                                                   | Revizyon No      | 00               |
|                                                                                   |                                                                                                                                   | Revizyon Tarihi  | 00.00.0000       |
|                                                                                   |                                                                                                                                   | Sayfa 3 / 3      |                  |

|                                                                                                                  |                                                                                                       |
|------------------------------------------------------------------------------------------------------------------|-------------------------------------------------------------------------------------------------------|
| <b>10- SÜREÇ<br/>ÖLÇME KRİTERLERİ</b>                                                                            | Öğrencilerin mezuniyet sonraki akademik ve mesleki başarısı.                                          |
| <b>11- SÜREÇ<br/>PERİYODU</b>                                                                                    | Öğrencinin lisans programından mezuniyeti için tüm gereklilikler tamamlanana kadar                    |
| <b>Dokümanı Hazırlayan</b><br><br>Eğitim-Öğretim ve Danışmanlık<br>Komisyonu Başkanı<br>Doç. Dr. Mustafa KORUMAZ | <b>Dokümanı Onaylayan<br/>Birim Yöneticisi</b><br><br>Mimarlık Bölüm Başkanı<br>Prof. Dr. Mine ULUSOY |