



T.C.
KONYA TEKNİK ÜNİVERSİTESİ
LİSANSÜSTÜ EĞİTİM ENSTİTÜSÜ
MİMARLIK ANABİLİM DALI BAŞKANLIĞI
İŞ AKIŞ SÜREÇ FORMU

Doküman No	MİMA-İA-2.12.001
İlk Yayın Tarihi	18.05.2022
Revizyon No	00
Revizyon Tarihi	00.00.0000
Sayfa 1/3	

1- Sürecin Tanımı	Puantaj Sürecini tanımlar.
2- Sürecin Sahibi	Mimarlık Anabilim Başkanlığı
3- Sürecin Amacı	Anabilim dalı öğretim elemanlarının her dönem başında doldurdıkları Haftalık Yüke Esas Faaliyet Bildirim Formlarını kontrol etmek ve hataların düzeltilmesi için ilgili öğretim elemanına haber vermek. Telafi programı olan öğretim elemanlarının telafi ek ders çizelgesi hazırlamak.
4- İlgili Mevzuat Maddeleri	1- 2547 Sayılı Yükseköğretim Kanunu 2- 2914 Sayılı Yükseköğretim Personel Kanunu
5- Riskler/Fırsatlar	Riskler: 1- Hata olması halinde eksik veya fazla ücret ödenmesi 2- Öğretim elemanlarına zimmet çıkması Fırsatlar: 1- Öğretim elemanlarının faaliyetlerinin desteklenmesi ve teşvik edilmesi
6- Süreç Girdileri (Belgeler)	1- Haftalık Yüke Esas Faaliyet Bildirim formu 2- Ek ders ücreti çizelgesi



T.C.
KONYA TEKNİK ÜNİVERSİTESİ
LİSANSÜSTÜ EĞİTİM ENSTİTÜSÜ
MİMARLIK ANABİLİM DALI BAŞKANLIĞI
İŞ AKIŞ SÜRECİ FORMU

Doküman No	MİMA-İA-2.12.001
İlk Yayın Tarihi	18.05.2022
Revizyon No	00
Revizyon Tarihi	00.00.0000
Sayfa 2/3	

7- Süreç Sorumlusu	8- İş Akış Şeması	9- Süreç Çıktıları
--------------------	-------------------	--------------------

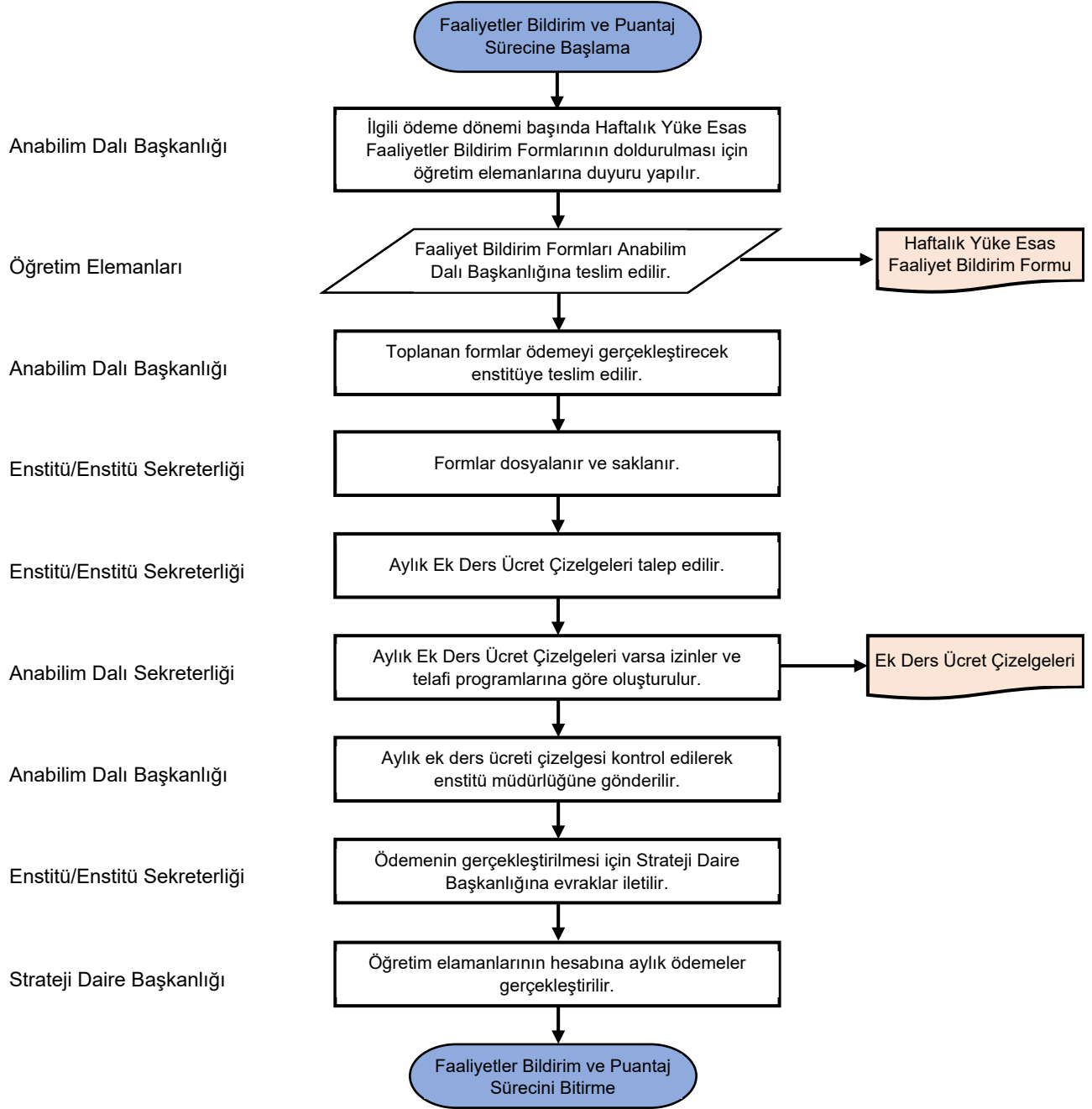

	T.C. KONYA TEKNİK ÜNİVERSİTESİ LİSANSÜSTÜ EĞİTİM ENSTİTÜSÜ MİMARLIK ANABİLİM DALI BAŞKANLIĞI İŞ AKIŞ SÜREÇ FORMU	Doküman No	MİMA-İA-2.12.001
		İlk Yayın Tarihi	18.05.2022
		Revizyon No	00
		Revizyon Tarihi	00.00.0000
		Sayfa 3/3	

10- SÜREÇ ÖLÇME KRİTERLERİ	Öğretim Elemanlarının Ek Ders Puantajlarını; 2547 Sayılı Yükseköğretim Kanunu İlgili Maddesi, 2914 Sayılı Yükseköğretim Personel Kanunu İlgili Maddesi ve KTUN Ek Ders Ücreti Ödemelerinde Uyulacak Esaslarına göre doldurması.
11- SÜREÇ PERİYODU	Her dönem başı ve ayda bir kere işlem yapılır.
Dokümanı Hazırlayan Kalite Komisyonu Dr. Öğr. Üyesi Hacı Abdullah ERDOĞAN	Dokümanı Onaylayan Birim Yöneticisi Mimarlık Anabilim Başkanı Prof. Dr. Mine ULUSOY