

	<b>T.C. KONYA TEKNİK ÜNİVERSİTESİ</b> <b>LİSANSÜSTÜ EĞİTİM ENSTİTÜSÜ</b> <b>MİMARLIK ANABİLİM DALI BAŞKANLIĞI</b> <b>İŞ AKIŞ SÜREÇ FORMU</b>	Doküman No	MIMA-IA-2.12.001
		İlk Yayın Tarihi	18.05.2022
		Revizyon No	00
		Revizyon Tarihi	00.00.0000
		Sayfa 1/3	

<b>1- Sürecin Tanımı</b>	Lisansüstü yabancı uyruklu öğrenci kabul süreçlerini tanımlar.
<b>2- Sürecin Sahibi</b>	Lisansüstü Eğitim Enstitüsü Mimarlık Anabilim Dalı Başkanlığı
<b>3- Sürecin Amacı</b>	Yabancı uyruklu öğrencinin bilimsel araştırma yöntemlerini kullanarak bilgilere erişme, bilgiyi derleme, yorumlama ve değerlendirme yeteneğini kazanmasını sağlamak amacıyla lisansüstü programını tamamlamasının sağlanması.
<b>4- İlgili Mevzuat Maddeleri</b>	Konya Teknik Üniversitesi Lisansüstü Eğitim ve Öğretim Yönetmeliği
<b>5- Riskler/Fırsatlar</b>	Riskler: 1- Öğrencinin süreci tamamlayamaması ve ilişkisinin kesilmesi.  Fırsatlar: 2- Öğrencinin Yüksek Mimar unvanı alarak mezun olabilme fırsatı elde etmesi
<b>6- Süreç Girdileri (Belgeler)</b>	1- Konya Teknik Üniversitesi Lisansüstü Eğitim ve Öğretim Yönetmeliğinde istenilen gerekli tüm belgeler.

	<b>T.C.</b> <b>KONYA TEKNİK ÜNİVERSİTESİ</b> <b>LİSANSÜSTÜ EĞİTİM ENSTİTÜSÜ</b> <b>MİMARLIK ANABİLİM DALI BAŞKANLIĞI</b> <b>İŞ AKIŞ SÜRECİ FORMU</b>	Doküman No	MIMA-IA-2.12.001
		İlk Yayın Tarihi	18.05.2022
		Revizyon No	00
		Revizyon Tarihi	00.00.0000
		Sayfa 2/3	

7- Süreç Sorumlusu	8- İş Akış Şeması	9- Süreç Çıktıları
--------------------	-------------------	--------------------

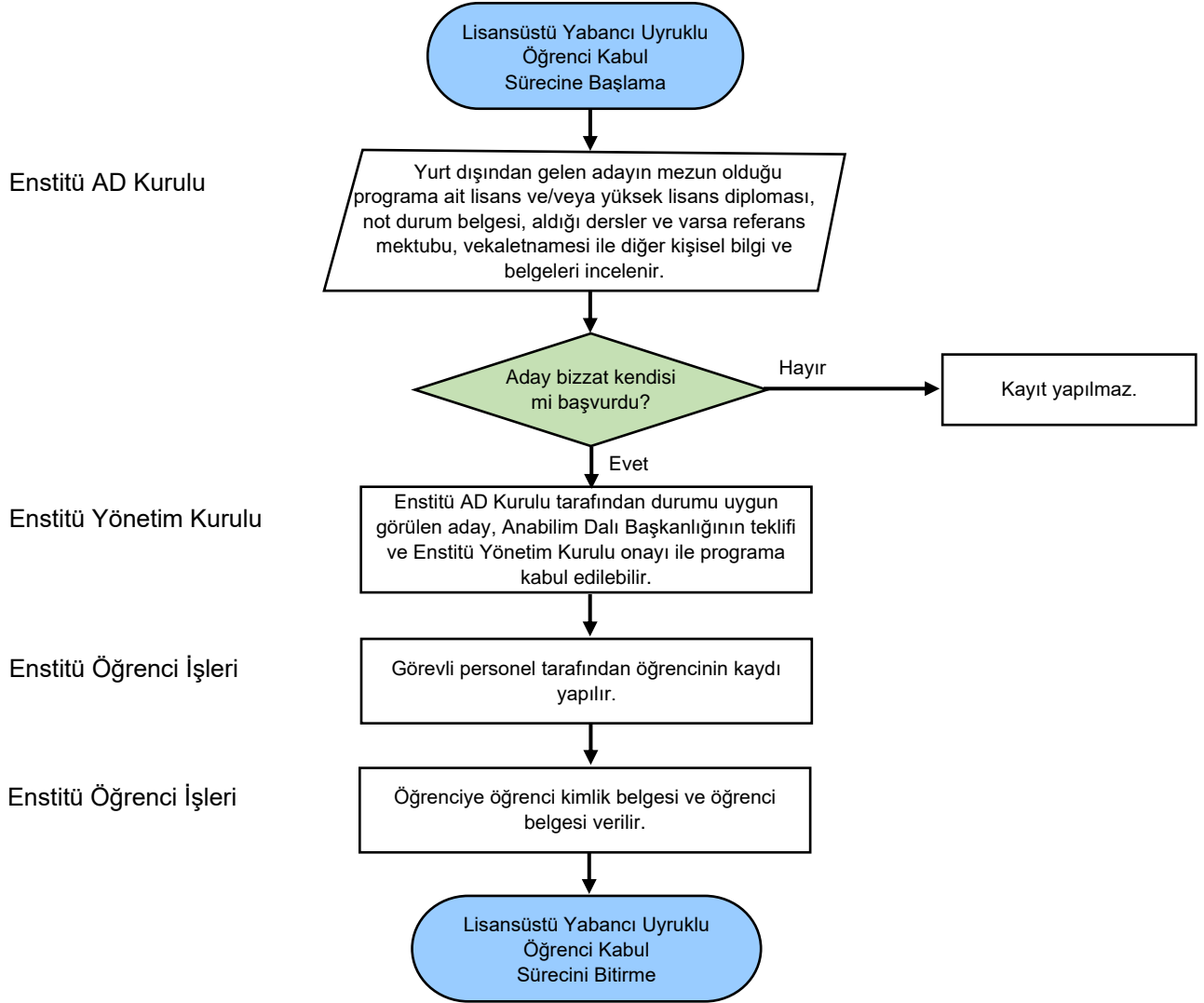

	<b>T.C.</b> <b>KONYA TEKNİK ÜNİVERSİTESİ</b> <b>LİSANSÜSTÜ EĞİTİM ENSTİTÜSÜ</b> <b>MİMARLIK ANABİLİM DALI BAŞKANLIĞI</b> <b>İŞ AKIŞ SÜREÇ FORMU</b>	Doküman No	MIMA-IA-2.12.001
		İlk Yayın Tarihi	18.05.2022
		Revizyon No	00
		Revizyon Tarihi	00.00.0000
		Sayfa <b>3/3</b>	

<b>10- SÜREÇ ÖLÇME KRİTERLERİ</b>	Lisansüstü Eğitim-Öğretim Yönetmeliğinde belirtilen gerekli tüm şartların sağlanması.
<b>11- SÜREÇ PERİYODU</b>	Lisansüstü eğitime başlangıç yarıyılı
<b>Dokümanı Hazırlayan</b> <b>Kalite Komisyonu</b> Arş. Gör. Dr. Hacı Abdullah ERDOĞAN	<b>Dokümanı Onaylayan</b> <b>Birim Yöneticisi</b> <b>Mimarlık Anabilim Dalı Başkanı</b> Prof. Dr. Mustafa Tosun