

	T.C. KONYA TEKNİK ÜNİVERSİTESİ LİSANSÜSTÜ EĞİTİM ENSTİTÜSÜ MİMARLIK ANABİLİM DALI BAŞKANLIĞI İŞ AKIŞ SÜREÇ FORMU	Doküman No	MIMA-IA-2.12.001
		İlk Yayın Tarihi	18.05.2022
		Revizyon No	00
		Revizyon Tarihi	00.00.0000
		Sayfa 1/3	

1- Sürecin Tanımı	Lisansüstü yabancı uyruklu öğrenci kabul süreçlerini tanımlar.
2- Sürecin Sahibi	Lisansüstü Eğitim Enstitüsü Mimarlık Anabilim Dalı Başkanlığı
3- Sürecin Amacı	Yabancı uyruklu öğrencinin bilimsel araştırma yöntemlerini kullanarak bilgilere erişme, bilgiyi derleme, yorumlama ve değerlendirme yeteneğini kazanmasını sağlamak amacıyla lisansüstü programını tamamlamasının sağlanması.
4- İlgili Mevzuat Maddeleri	Konya Teknik Üniversitesi Lisansüstü Eğitim ve Öğretim Yönetmeliği
5- Riskler/Fırsatlar	Riskler: 1- Öğrencinin süreci tamamlayamaması ve ilişkisinin kesilmesi. Fırsatlar: 2- Öğrencinin Yüksek Mimar unvanı alarak mezun olabilme fırsatı elde etmesi
6- Süreç Girdileri (Belgeler)	1- Konya Teknik Üniversitesi Lisansüstü Eğitim ve Öğretim Yönetmeliğinde istenilen gerekli tüm belgeler.

	T.C. KONYA TEKNİK ÜNİVERSİTESİ LİSANSÜSTÜ EĞİTİM ENSTİTÜSÜ MİMARLIK ANABİLİM DALI BAŞKANLIĞI İŞ AKIŞ SÜRECİ FORMU	Doküman No	MIMA-IA-2.12.001
		İlk Yayın Tarihi	18.05.2022
		Revizyon No	00
		Revizyon Tarihi	00.00.0000
		Sayfa 2/3	

7- Süreç Sorumlusu	8- İş Akış Şeması	9- Süreç Çıktıları
--------------------	-------------------	--------------------

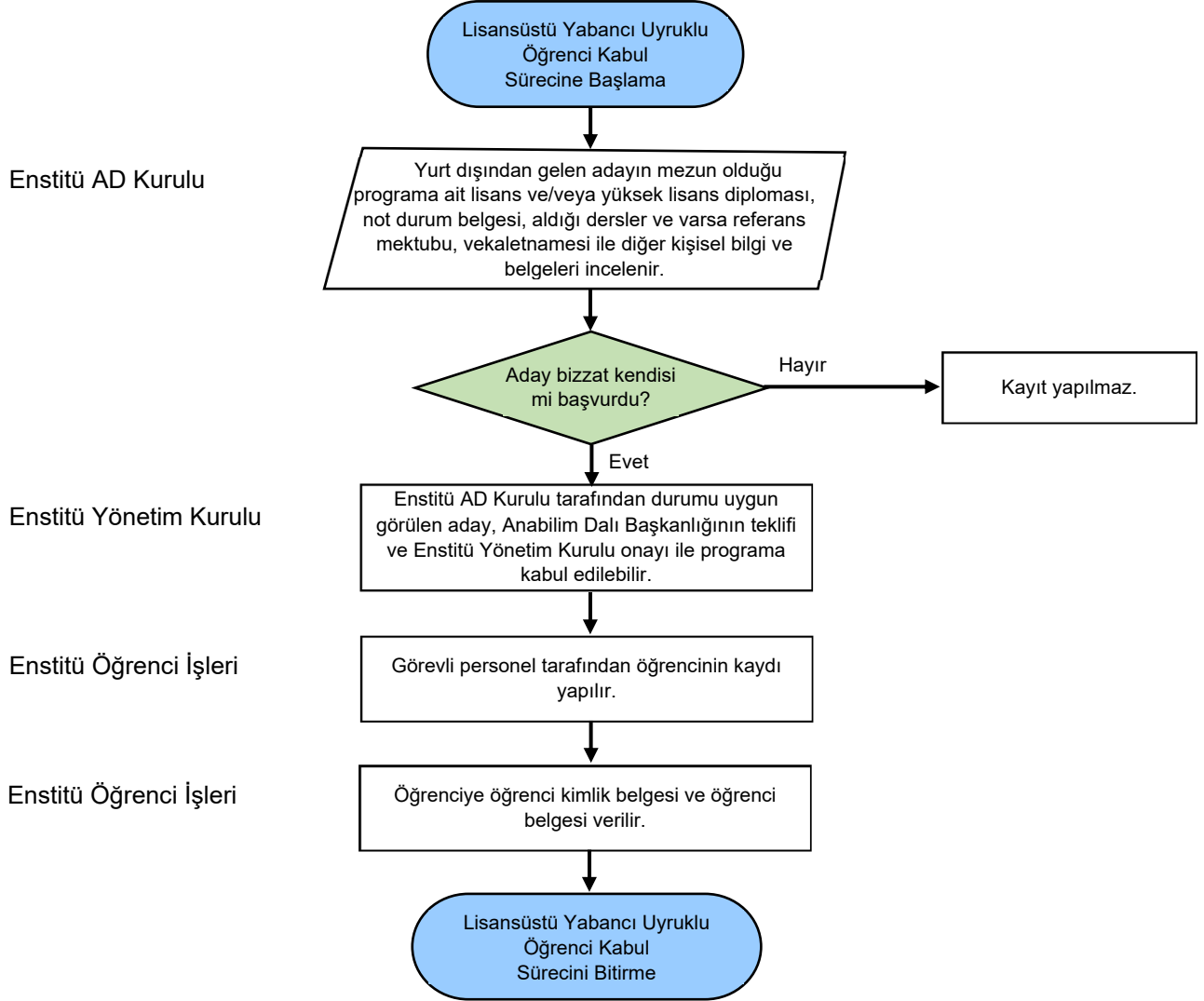

	T.C. KONYA TEKNİK ÜNİVERSİTESİ LİSANSÜSTÜ EĞİTİM ENSTİTÜSÜ MİMARLIK ANABİLİM DALI BAŞKANLIĞI İŞ AKIŞ SÜREÇ FORMU	Doküman No	MIMA-IA-2.12.001
		İlk Yayın Tarihi	18.05.2022
		Revizyon No	00
		Revizyon Tarihi	00.00.0000
		Sayfa 3/3	

10- SÜREÇ ÖLÇME KRİTERLERİ	Lisansüstü Eğitim-Öğretim Yönetmeliğinde belirtilen gerekli tüm şartların sağlanması.
11- SÜREÇ PERİYODU	Lisansüstü eğitime başlangıç yarıyılı
Dokümanı Hazırlayan Kalite Komisyonu Dr. Öğr. Üyesi Hacı Abdullah ERDOĞAN	Dokümanı Onaylayan Birim Yöneticisi Mimarlık Anabilim Dalı Başkanı Prof. Dr. Mine ULUSOY