

	T.C. KONYA TEKNİK ÜNİVERSİTESİ LİSANSÜSTÜ EĞİTİM ENSTİTÜSÜ MİMARLIK ANABİLİM DALI BAŞKANLIĞI İŞ AKIŞ SÜREÇ FORMU	Doküman No	MIMA-IA-2.12.009
		İlk Yayın Tarihi	18.05.2022
		Revizyon No	00
		Revizyon Tarihi	00.00.0000
		Sayfa 1/4	

1- Sürecin Tanımı	Akademik Danışmanlık (Doktora) süreçlerini tanımlar.
2- Sürecin Sahibi	Doktora danışmanlığı bulunan Mimarlık Bölümü Öğretim Üyeleri
3- Sürecin Amacı	Mimarlık Anabilim Dalı Doktora programı öğrencilerinin eğitim-öğretiminin düzenli bir şekilde yürütülmesi, öğrencinin akademik başarı durumunun takip edilmesi, öğrencinin ders ve seminer sürecinin ardından tez çalışmasını tamamlayarak yeterli bilimsel donanım ile mezun olması.
4- İlgili Mevzuat Maddeleri	Konya Teknik Üniversitesi Lisansüstü Eğitim ve Öğretim Yönetmeliği
5- Riskler/Fırsatlar	Öğrencinin akademik başarısı düşük biçimde mezun olması/Öğrencinin yeterli bilimsel donanım ile mezun olması
6- Süreç Girdileri (Belgeler)	KTÜN Lisansüstü Eğitim ve Öğretim Yönetmeliği



T.C.
KONYA TEKNİK ÜNİVERSİTESİ
LİSANSÜSTÜ EĞİTİM ENSTİTÜSÜ
MİMARLIK ANABİLİM DALI BAŞKANLIĞI
İŞ AKIŞ SÜREÇ FORMU

Doküman No	MIMA-IA-2.12.009
İlk Yayın Tarihi	18.05.2022
Revizyon No	00
Revizyon Tarihi	00.00.0000
Sayfa 2/4	

7- Süreç Sorumlusu	8- İş Akış Şeması	9- Süreç Çıktıları
--------------------	-------------------	--------------------

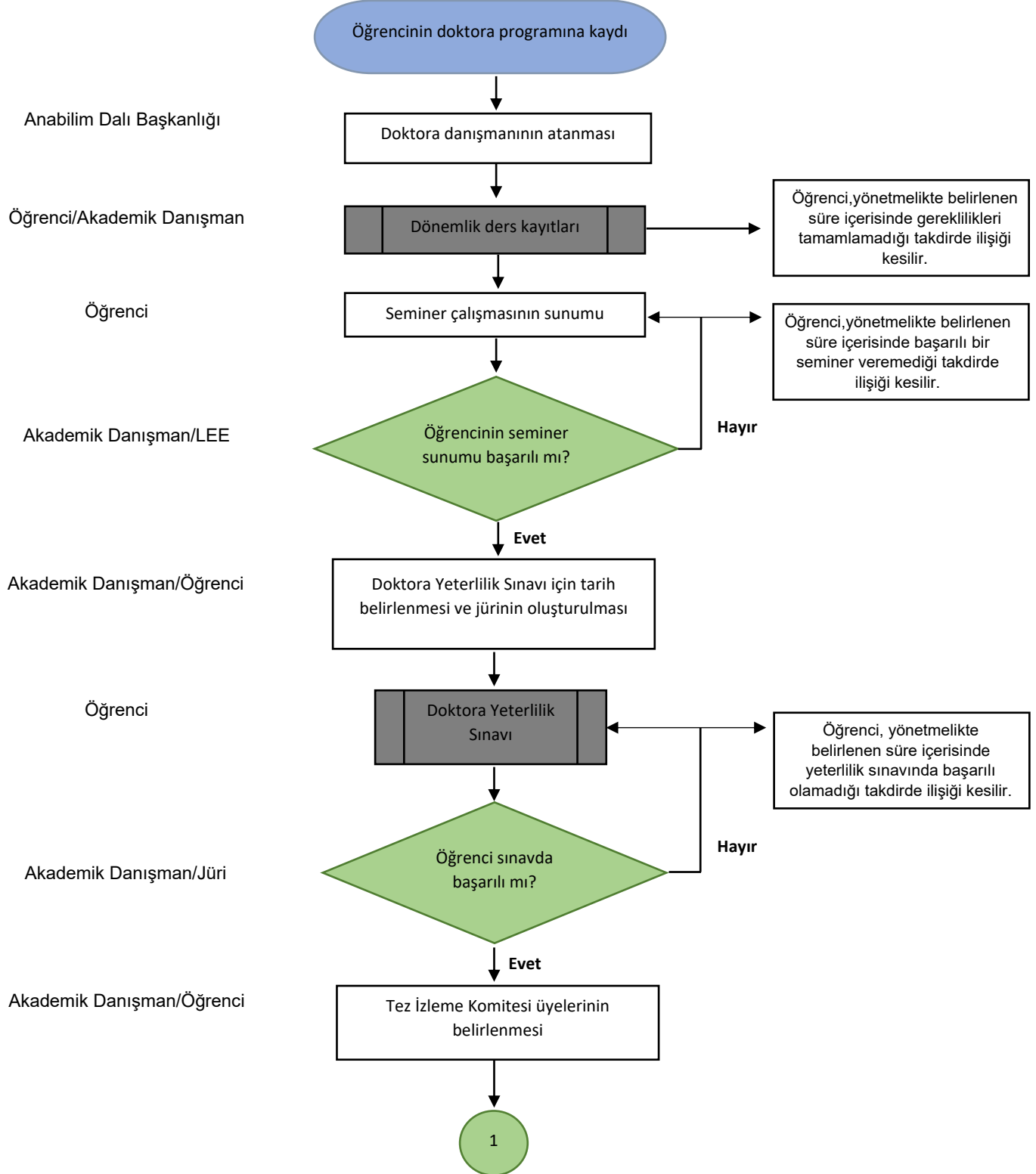



T.C.
KONYA TEKNİK ÜNİVERSİTESİ
LİSANSÜSTÜ EĞİTİM ENSTİTÜSÜ
MİMARLIK ANABİLİM DALI BAŞKANLIĞI
İŞ AKIŞ SÜREÇ FORMU

Doküman No	MIMA-IA-2.12.009
İlk Yayın Tarihi	18.05.2022
Revizyon No	00
Revizyon Tarihi	00.00.0000
Sayfa 3/4	

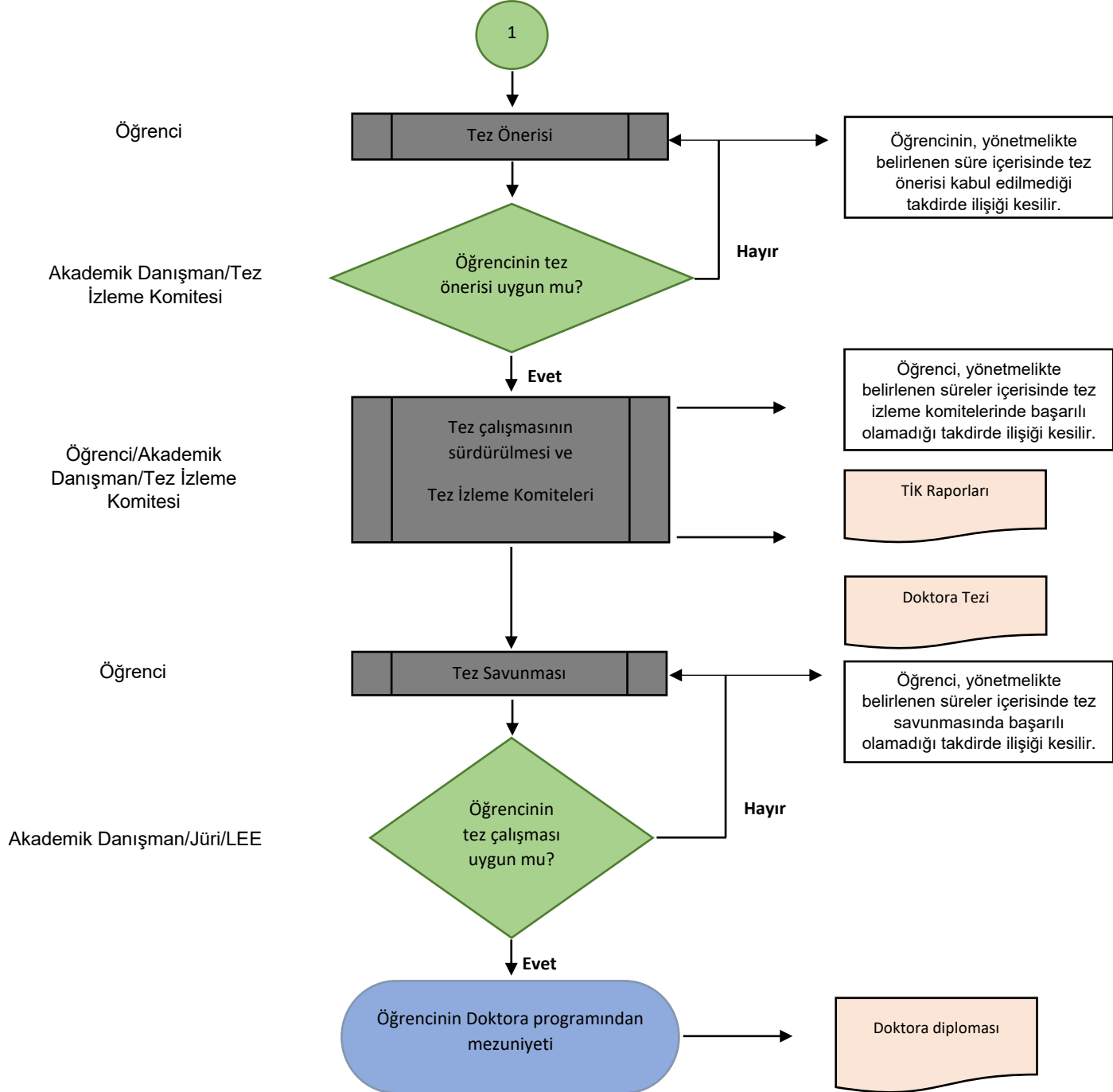

	T.C. KONYA TEKNİK ÜNİVERSİTESİ LİSANSÜSTÜ EĞİTİM ENSTİTÜSÜ MİMARLIK ANABİLİM DALI BAŞKANLIĞI İŞ AKIŞ SÜREÇ FORMU	Doküman No	MIMA-IA-2.12.009
		İlk Yayın Tarihi	18.05.2022
		Revizyon No	00
		Revizyon Tarihi	00.00.0000
		Sayfa 4/4	

10- SÜREÇ ÖLÇME KRİTERLERİ	Gerçekleştirilen tez çalışmasının bilimsel kalitesi, öğrencilerin mezuniyet sonrası akademik başarısı.
11- SÜREÇ PERİYODU	Öğrencinin doktora programından mezuniyeti için tüm gereklilikler tamamlanana kadar
Dokümanı Hazırlayan Eğitim-Öğretim ve Danışmanlık Komisyonu Başkanı Doç. Dr. Mustafa KORUMAZ	Dokümanı Onaylayan Birim Yöneticisi Mimarlık Anabilim Dalı Başkanı Prof. Dr. Mustafa TOSUN