



**T.C.**  
**KONYA TEKNİK ÜNİVERSİTESİ**  
**LİSANSÜSTÜ EĞİTİM ENSTİTÜSÜ**  
**MİMARLIK ANABİLİM DALI BAŞKANLIĞI**  
**İŞ AKIŞ SÜREÇ FORMU**

|                  |                  |
|------------------|------------------|
| Doküman No       | MIMA-IA-2.12.009 |
| İlk Yayın Tarihi | 18.05.2022       |
| Revizyon No      | 00               |
| Revizyon Tarihi  | 00.00.0000       |
| <b>Sayfa 1/4</b> |                  |

|                                      |   |
|--------------------------------------|---|
| <b>1- Sürecin Tanımı</b>             | Akademik Danışmanlık (Doktora) süreçlerini tanımlar.  |
| <b>2- Sürecin Sahibi</b>             | Doktora danışmanlığı bulunan Mimarlık Bölümü Öğretim Üyeleri  |
| <b>3- Sürecin Amacı</b>              | Mimarlık Anabilim Dalı Doktora programı öğrencilerinin eğitim-öğretiminin düzenli bir şekilde yürütülmesi, öğrencinin akademik başarı durumunun takip edilmesi, öğrencinin ders ve seminer sürecinin ardından tez çalışmasını tamamlayarak yeterli bilimsel donanım ile mezun olması. |
| <b>4- İlgili Mevzuat Maddeleri</b>   | Konya Teknik Üniversitesi Lisansüstü Eğitim ve Öğretim Yönetmeliği  |
| <b>5- Riskler/Fırsatlar</b>          | Öğrencinin akademik başarısı düşük biçimde mezun olması/Öğrencinin yeterli bilimsel donanım ile mezun olması  |
| <b>6- Süreç Girdileri (Belgeler)</b> | KTÜN Lisansüstü Eğitim ve Öğretim Yönetmeliği   |



T.C.  
**KONYA TEKNİK ÜNİVERSİTESİ**  
**LİSANSÜSTÜ EĞİTİM ENSTİTÜSÜ**  
**MİMARLIK ANABİLİM DALI BAŞKANLIĞI**  
**İŞ AKIŞ SÜREÇ FORMU**

|                  |                  |
|------------------|------------------|
| Doküman No       | MIMA-IA-2.12.009 |
| İlk Yayın Tarihi | 18.05.2022       |
| Revizyon No      | 00               |
| Revizyon Tarihi  | 00.00.0000       |
| Sayfa 2/4        |                  |

|                    |                   |                    |
|--------------------|-------------------|--------------------|
| 7- Süreç Sorumlusu | 8- İş Akış Şeması | 9- Süreç Çıktıları |
|--------------------|-------------------|--------------------|

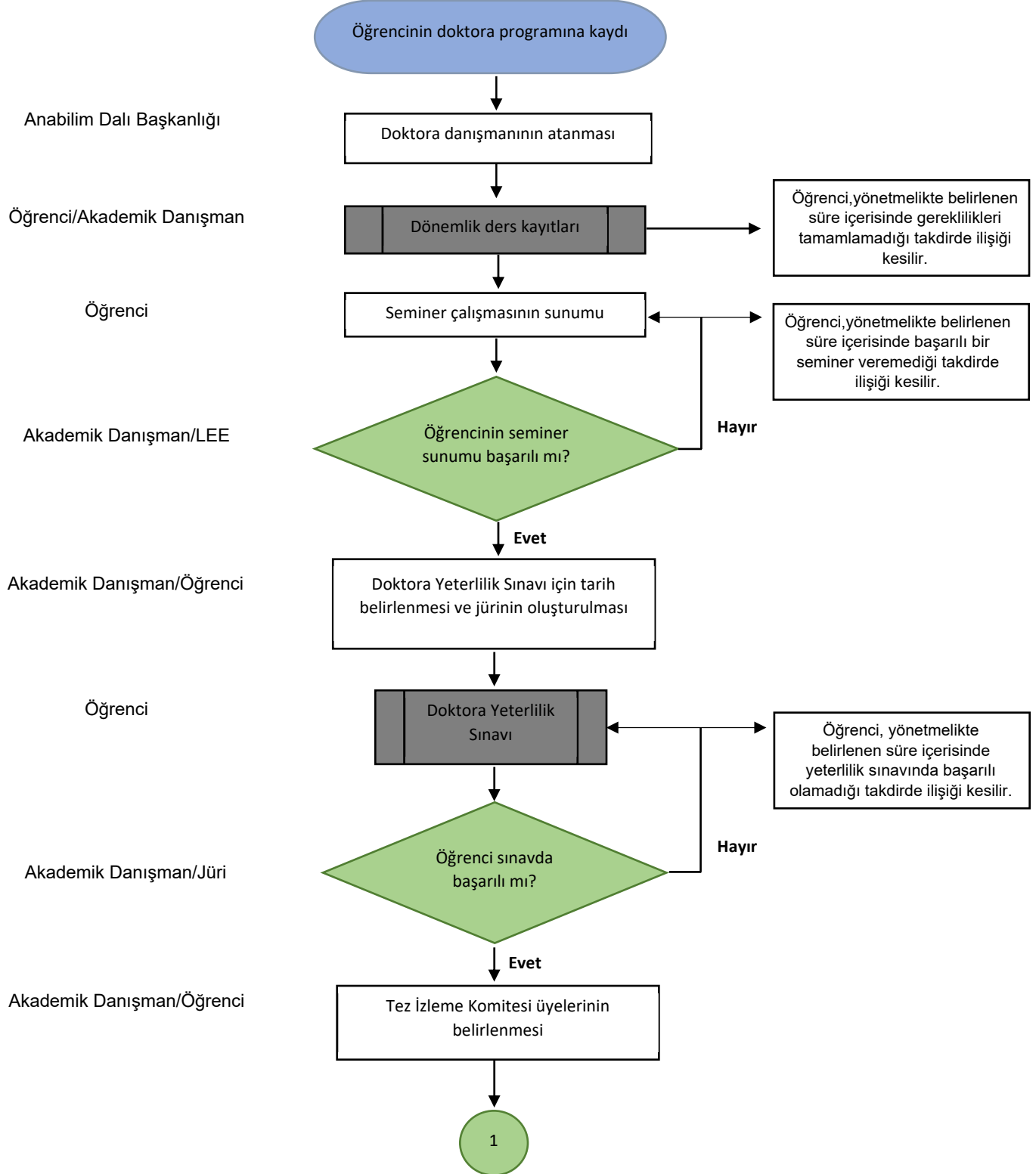



T.C.  
KONYA TEKNİK ÜNİVERSİTESİ  
LİSANSÜSTÜ EĞİTİM ENSTİTÜSÜ  
MİMARLIK ANABİLİM DALI BAŞKANLIĞI  
İŞ AKIŞ SÜREÇ FORMU

|                  |                  |
|------------------|------------------|
| Doküman No       | MIMA-IA-2.12.009 |
| İlk Yayın Tarihi | 18.05.2022       |
| Revizyon No      | 00               |
| Revizyon Tarihi  | 00.00.0000       |
| Sayfa 3/4        |                  |

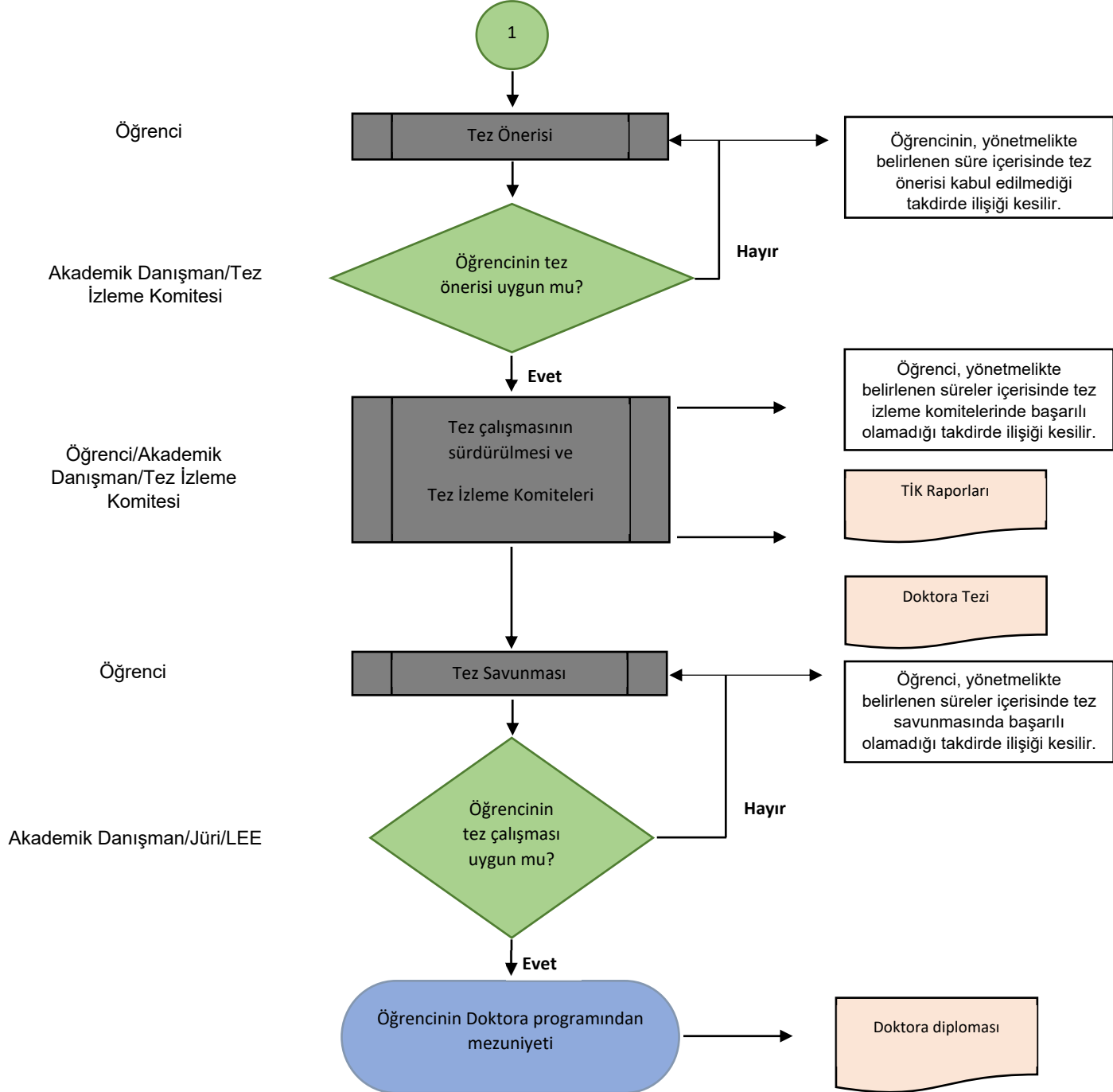

|   |   |                  |                  |
|---|---|------------------|------------------|
|  | <b>T.C.<br/>KONYA TEKNİK ÜNİVERSİTESİ<br/>LİSANSÜSTÜ EĞİTİM ENSTİTÜSÜ<br/>MİMARLIK ANABİLİM DALI BAŞKANLIĞI<br/>İŞ AKIŞ SÜREÇ FORMU</b> | Doküman No       | MIMA-IA-2.12.009 |
|   |   | İlk Yayın Tarihi | 18.05.2022       |
|   |   | Revizyon No      | 00               |
|   |   | Revizyon Tarihi  | 00.00.0000       |
|   |   | <b>Sayfa 4/4</b> |                  |

|  |  |
|--|--|
| <b>10- SÜREÇ<br/>ÖLÇME<br/>KRİTERLERİ</b>  | Gerçekleştirilen tez çalışmasının bilimsel kalitesi, öğrencilerin mezuniyet sonrası akademik başarısı.                 |
| <b>11- SÜREÇ<br/>PERİYODU</b>  | Öğrencinin doktora programından mezuniyeti için tüm gereklilikler tamamlanana kadar                                    |
| <b>Dokümanı Hazırlayan</b><br><b>Eğitim-Öğretim ve Danışmanlık</b><br><b>Komisyonu Başkanı</b><br>Doç. Dr. Mustafa KORUMAZ | <b>Dokümanı Onaylayan</b><br><b>Birim Yöneticisi</b><br><b>Mimarlık Anabilim Dalı Başkanı</b><br>Prof. Dr. Mine ULUSOY |