

	T.C. KONYA TEKNİK ÜNİVERSİTESİ LİSANSÜSTÜ EĞİTİM ENSTİTÜSÜ MİMARLIK ANABİLİM DALI BAŞKANLIĞI İŞ AKIŞ SÜREÇ FORMU	Doküman No	MIMA-IA-2.12.007
		İlk Yayın Tarihi	18.05.2022
		Revizyon No	00
		Revizyon Tarihi	00.00.0000
		Sayfa 1/3	

1- Sürecin Tanımı	Lisansüstü Sınav Programlarının hazırlanması ve duyurulması ile ilgili süreci tanımlar.
2- Sürecin Sahibi	Mimarlık Anabilim Dalı Başkanlığı Ders ve Sınav Programları Komisyonu
3- Sürecin Amacı	1- Üniversitemizce ilan edilen akademik takvime uygun olarak ve öğretim üyelerinin talebi alınarak sınav programlarının vaktinde hazırlanması 2- Hazırlanan sınav programlarının ilgililere duyurulması.
4- İlgili Mevzuat Maddeleri	1- Konya Teknik Üniversitesi Lisansüstü Eğitim-Öğretim Sınav Yönetmeliği 2- Konya Teknik Üniversitesi Mimarlık Anabilim Dalı dönem içi açılacak güncel ders listeleri 3- Konya Teknik Üniversitesi güncel Lisansüstü Akademik Takvimi
5- Riskler/Fırsatlar	Fırsatlar: 1- Sınav programının ilgililere vaktinde duyurulması 2- Sınav programında birden fazla dersin çakışma olasılığının ortadan kaldırılması Riskler: 1- Sınav programında çakışma olasılığı
6- Süreç Girdileri (Belgeler)	1- Güncel lisansüstü akademik takvimi 2- Güncel eğitim-öğretim dönemi lisansüstü ders programı 3- Kullanılabilir dersliklerin listesi



T.C.
KONYA TEKNİK ÜNİVERSİTESİ
LİSANSÜSTÜ EĞİTİM ENSTİTÜSÜ
MİMARLIK ANABİLİM DALI BAŞKANLIĞI
İŞ AKIŞ SÜRECİ FORMU

Doküman No	MIMA-IA-2.12.007
İlk Yayın Tarihi	18.05.2022
Revizyon No	00
Revizyon Tarihi	00.00.0000
Sayfa 2/3	

7- Süreç Sorumlusu	8- İş Akış Şeması	9- Süreç Çıktıları
--------------------	-------------------	--------------------

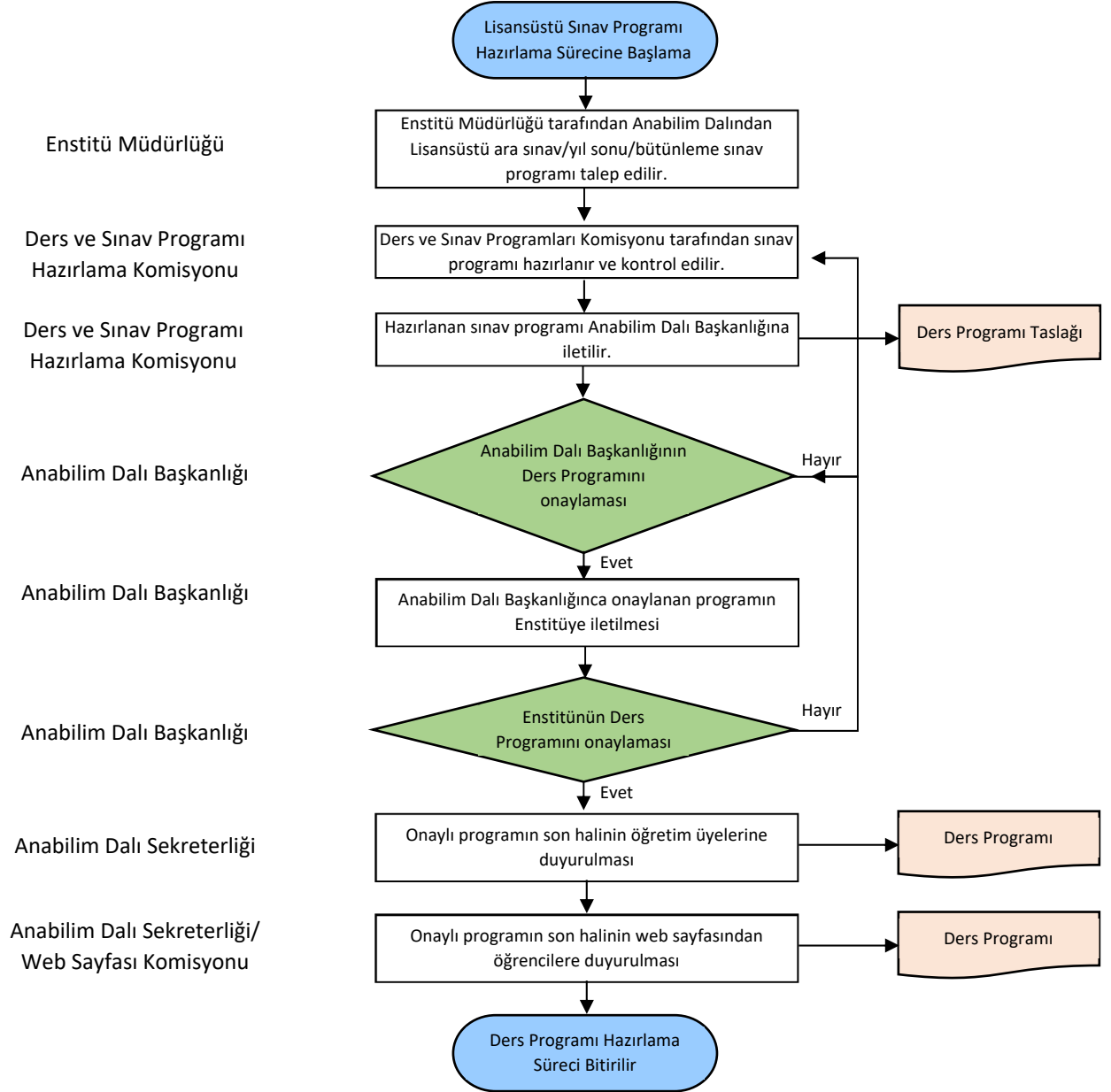

	T.C. KONYA TEKNİK ÜNİVERSİTESİ LİSANSÜSTÜ EĞİTİM ENSTİTÜSÜ MİMARLIK ANABİLİM DALI BAŞKANLIĞI İŞ AKIŞ SÜREÇ FORMU	Doküman No	MIMA-IA-2.12.007
		İlk Yayın Tarihi	18.05.2022
		Revizyon No	00
		Revizyon Tarihi	00.00.0000
		Sayfa 3/3	

10- SÜREÇ ÖLÇME KRİTERLERİ	1- Sınav programında derslerde çakışma olmaması. 2- Üniversitemizin web sayfasında ilan edilen lisansüstü akademik takvimde belirtilen tarih aralığında programın hazırlanması. 3- Anabilim Dalı Başkanlığı ve ders yürütücü öğretim elemanlarının görüşü alınarak uygun sınav programının hazırlanması.
11- SÜREÇ PERİYODU	1- Akademik Takviminin açıklanması 2- Lisansüstü sınav programının hazırlanması 3- Lisansüstü sınav programının onaylanması 4- Lisansüstü sınav programının öğretim elemanlarına tebliğ edilmesi 5- Lisansüstü sınav programının web sayfası ile öğrencilere duyurulması.
Dokümanı Hazırlayan Ders ve Sınav Programları Komisyonu Doç. Dr. Emine YILDIZ KUYRUKÇU	Dokümanı Onaylayan Birim Yöneticisi Mimarlık Anabilim Dalı Başkanı Prof. Dr. Mine ULUSOY