

	T.C. KONYA TEKNİK ÜNİVERSİTESİ LİSANSÜSTÜ EĞİTİM ENSTİTÜSÜ MİMARLIK ANABİLİM DALI BAŞKANLIĞI İŞ AKIŞ SÜREÇ FORMU	Doküman No	MIMA-IA-2.12.006
		İlk Yayın Tarihi	18.05.2022
		Revizyon No	00
		Revizyon Tarihi	00.00.0000
		Sayfa 1/3	

1- Sürecin Tanımı	Eğitim-Öğretim ve Danışmanlık Komisyonu dönemlik bilgilendirme süreçlerini tanımlar
2- Sürecin Sahibi	Mimarlık Bölüm Başkanlığı, Eğitim-Öğretim ve Danışmanlık Komisyonu
3- Sürecin Amacı	Eğitim-öğretimin düzenli bir şekilde yürütülebilmesi için, öğrencilere ve lisans danışmanlığı yapan öğretim elemanlarına öğretim planı ve ders kayıt-onay süreçleri hakkında gerekli bilgilendirmeleri sağlamak
4- İlgili Mevzuat Maddeleri	KTÜN Ön Lisans ve Lisans Öğrencileri Akademik Danışmanlığı Yönergesi, Madde 5 (1)
5- Riskler/Fırsatlar	Eksik bilgilendirme sonucu ders kayıt-onay süreçlerinde yaşanabilecek aksaklıklar/Her bir öğrencinin ders seçimleri ve akademik başarısının eksiksiz takibinin sağlanması
6- Süreç Girdileri (Belgeler)	1. KTÜN Önlisans ve Lisans Eğitim-Öğretim ve Sınav Yönetmeliği 2. KTÜN Mimarlık ve Tasarım Fakültesi Mimarlık Bölümü Öğretim Planları (geçmiş ve güncel) 3. KTÜN Mimarlık ve Tasarım Fakültesi Mimarlık Bölümü Ders İçerikleri (geçmiş ve güncel)



T.C.
KONYA TEKNİK ÜNİVERSİTESİ
LİSANSÜSTÜ EĞİTİM ENSTİTÜSÜ
MİMARLIK ANABİLİM DALI BAŞKANLIĞI
İŞ AKIŞ SÜREÇ FORMU

Doküman No	MIMA-IA-2.12.006
İlk Yayın Tarihi	18.05.2022
Revizyon No	00
Revizyon Tarihi	00.00.0000
Sayfa 2/3	

7- Süreç Sorumlusu	8- İş Akış Şeması	9- Süreç Çıktıları
--------------------	-------------------	--------------------

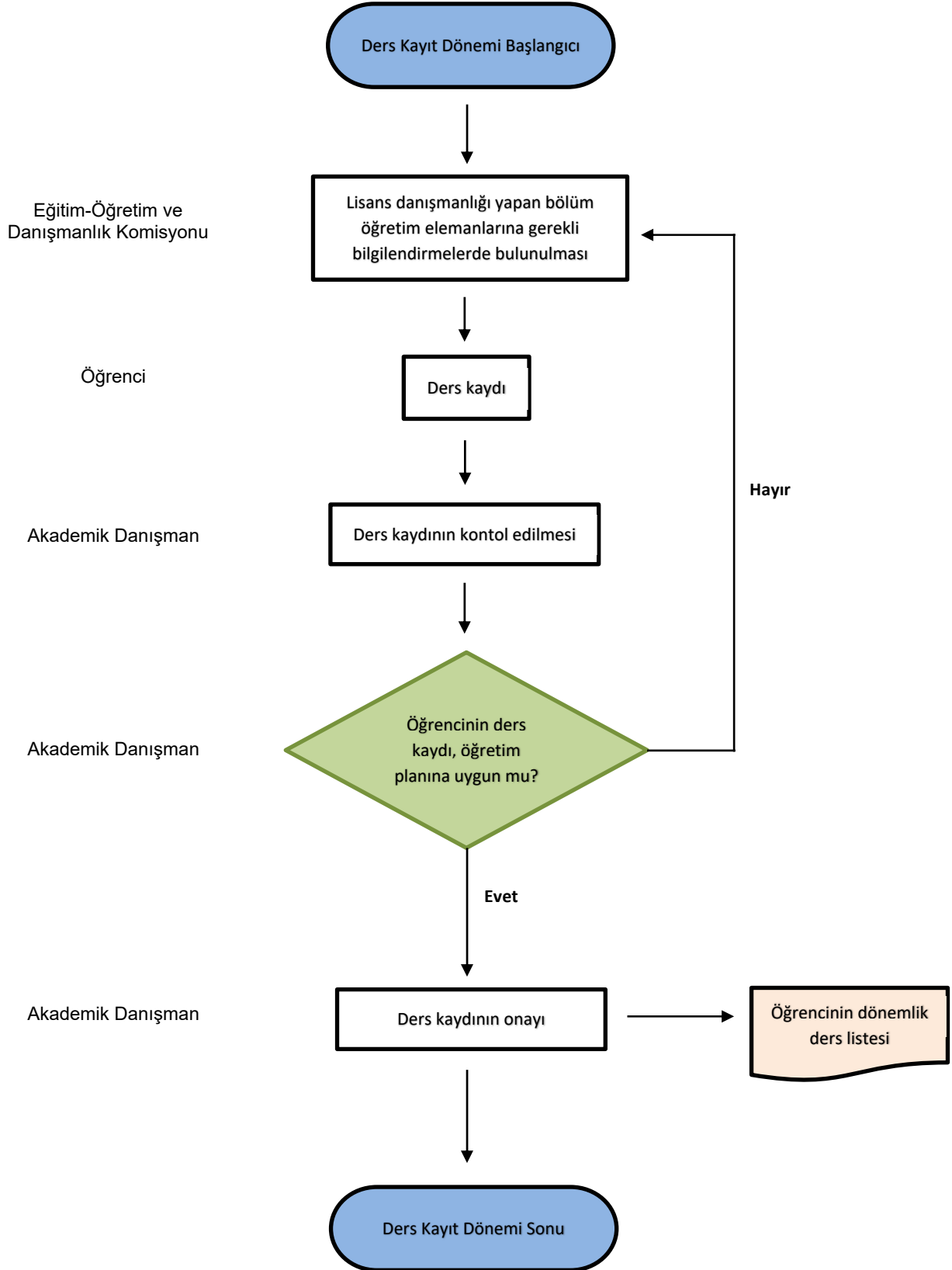

	T.C. KONYA TEKNİK ÜNİVERSİTESİ LİSANSÜSTÜ EĞİTİM ENSTİTÜSÜ MİMARLIK ANABİLİM DALI BAŞKANLIĞI İŞ AKIŞ SÜREÇ FORMU	Doküman No	MİMA-IA-2.12.006
		İlk Yayın Tarihi	18.05.2022
		Revizyon No	00
		Revizyon Tarihi	00.00.0000
		Sayfa 3/3	

10- SÜREÇ ÖLÇME KRİTERLERİ	Öğrencilerin ders kayıtlarının sorunsuz ve doğru bir şekilde yapılmış olması, öğrencilerin mezuniyet aşamasında AKTS, ders, staj tamamlama vb. sorunlarla karşılaşmaması
11- SÜREÇ PERİYODU	Her eğitim-öğretim yılının başlangıcında, akademik takvimde belirlenen ders kayıt haftası içerisinde.
Dokümanı Hazırlayan Eğitim-Öğretim ve Danışmanlık Komisyonu Başkanı Doç. Dr. Mustafa KORUMAZ	Dokümanı Onaylayan Birim Yöneticisi Mimarlık Anabilim Dalı Başkanı Prof. Dr. Mine ULUSOY