

	T.C. KONYA TEKNİK ÜNİVERSİTESİ LİSANSÜSTÜ EĞİTİM ENSTİTÜSÜ MİMARLIK ANABİLİM DALI BAŞKANLIĞI İŞ AKIŞ SÜREÇ FORMU	Doküman No	MIMA-IA-2.12.005
		İlk Yayın Tarihi	18.05.2022
		Revizyon No	00
		Revizyon Tarihi	00.00.0000
		Sayfa 1/3	

1- Sürecin Tanımı	Lisansüstü Ders Programlarının Hazırlanması ve Duyurulması Süreci
2- Sürecin Sahibi	Mimarlık Anabilim Dalı Başkanlığı Ders ve Sınav Programları Hazırlama Komisyonu
3- Sürecin Amacı	Akademik takvime bağlı kalarak yüksek lisans ve doktora ders programlarının hazırlanarak duyurulması.
4- İlgili Mevzuat Maddeleri	1- Konya Teknik Üniversitesi Lisansüstü Eğitim ve Öğretim Yönetmeliği 2- Konya Teknik Üniversitesi, Lisansüstü Eğitim Enstitüsü, Mimarlık Anabilim Dalı dönem içi açılacak güncel açılacak güncel ders listeleri 3- Konya Teknik Üniversitesi güncel lisansüstü akademik takvimi
5- Riskler/Fırsatlar	Riskler: 1- Bölümde açılan derslerin sayıca fazla olması sebebiyle gün ve saatlerde çakışma yaşanması. 2- Bölüm dışından ders alan öğrencilerin kendi bölüm dersleriyle gün ve saat çakışması yaşanması. 3- Üniversite dışından ders alan öğrencilerin, dışarıdan aldıkları derslerin gün ve saatleriyle çakışma yaşanması
6- Süreç Girdileri (Belgeler)	1- Güncel eğitim-öğretim döneminde açılacak ders listeleri 2- Güncel lisansüstü akademik takvimi 3- Kullanılabilir dersliklerin listesi

	T.C. KONYA TEKNİK ÜNİVERSİTESİ LİSANSÜSTÜ EĞİTİM ENSTİTÜSÜ MİMARLIK ANABİLİM DALI BAŞKANLIĞI İŞ AKIŞ SÜRECİ FORMU	Doküman No	MIMA-IA-2.12.005
		İlk Yayın Tarihi	18.05.2022
		Revizyon No	00
		Revizyon Tarihi	00.00.0000
		Sayfa 2/3	

7- Süreç Sorumlusu	8- İş Akış Şeması	9- Süreç Çıktıları
---------------------------	--------------------------	---------------------------

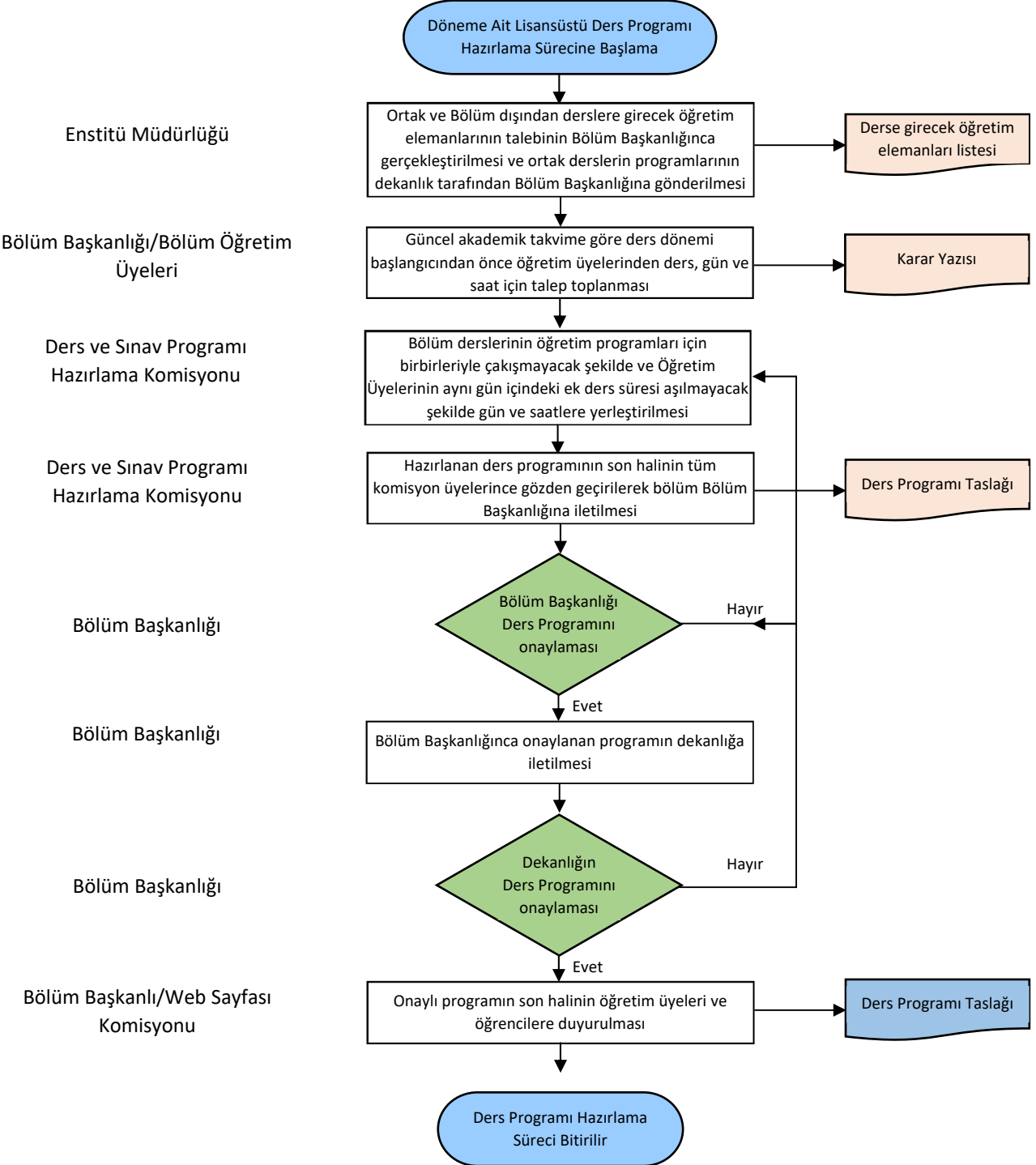

	T.C. KONYA TEKNİK ÜNİVERSİTESİ LİSANSÜSTÜ EĞİTİM ENSTİTÜSÜ MİMARLIK ANABİLİM DALI BAŞKANLIĞI İŞ AKIŞ SÜREÇ FORMU	Doküman No	MIMA-IA-2.12.005
		İlk Yayın Tarihi	18.05.2022
		Revizyon No	00
		Revizyon Tarihi	00.00.0000
		Sayfa 3/3	

10- SÜREÇ ÖLÇME KRİTERLERİ	Konya Teknik Üniversitesi Lisans Eğitim-Öğretim Yönetmeliği kapsamında; Mimarlık ve Tasarım Fakültesi, Mimarlık Bölümü öğrencilerinin almaları gereken kredi şartını sağlayabilecek şekilde, dönem içinde açılan tüm derslerin yapılacağı yer, gün ve saatin belirlenerek hazırlanacak programın duyurulması.
11- SÜREÇ PERİYODU	1- Her eğitim-öğretim dönemi başında açılacak derslerin belirlenmesi 2- Derslere uygun programın ilgili dönem ders kayıtlarından önce hazırlanması 3- Onaylanan programın bölüm web sayfasında duyurulması.
Dokümanı Hazırlayan Ders ve Sınav Programları Hazırlama Komisyonu Doç. Dr. Emine YILDIZ KUYRUKÇU	Dokümanı Onaylayan Birim Yöneticisi Mimarlık Anabilim Dalı Başkanı Prof. Dr. Mine ULUSOY