

	<b>T.C.</b> <b>KONYA TEKNİK ÜNİVERSİTESİ</b> <b>LİSANSÜSTÜ EĞİTİM ENSTİTÜSÜ</b> <b>MİMARLIK ANABİLİM DALI BAŞKANLIĞI</b> <b>İŞ AKIŞ SÜREÇ FORMU</b>	Doküman No	MIMA-IA-2.12.002
		İlk Yayın Tarihi	18.05.2022
		Revizyon No	00
		Revizyon Tarihi	00.00.0000
		Sayfa 1/3	

<b>1- Sürecin Tanımı</b>	Anabilim Dalı Başkanlığına gelen talep süreçlerini tanımlar.
<b>2- Sürecin Sahibi</b>	Lisansüstü Eğitim Enstitüsü Müdürlüğü Mimarlık Anabilim Dalı Başkanlığı
<b>3- Sürecin Amacı</b>	Anabilim dalının her düzeyde eğitim- öğretim ve araştırmalarının ve anabilim dalına ait her türlü faaliyetin yürütülmesine yardımcı olunması.
<b>4- İlgili Mevzuat Maddeleri</b>	
<b>5- Riskler/Fırsatlar</b>	Fırsatlar: 1- Anabilim Dalı Başkanının görev ve sorumluluklarının paylaşılması vasıtasıyla bölüm faaliyetlerinin düzenli ve verimli bir şekilde yürütülmesine katkı sağlanması.
<b>6- Süreç Girdileri (Belgeler)</b>	1- Akademik personel talepleri 2- İdari personel talepleri 3- Öğrenci talepleri 4- Harici talepler

	<b>T.C.</b> <b>KONYA TEKNİK ÜNİVERSİTESİ</b> <b>LİSANSÜSTÜ EĞİTİM ENSTİTÜSÜ</b> <b>MİMARLIK ANABİLİM DALI BAŞKANLIĞI</b> <b>İŞ AKIŞ SÜRECİ FORMU</b>	Doküman No	MIMA-IA-2.12.002
		İlk Yayın Tarihi	18.05.2022
		Revizyon No	00
		Revizyon Tarihi	00.00.0000
		Sayfa 2/3	

<b>7- Süreç Sorumlusu</b>	<b>8- İş Akış Şeması</b>	<b>9- Süreç Çıktıları</b>
---------------------------	--------------------------	---------------------------

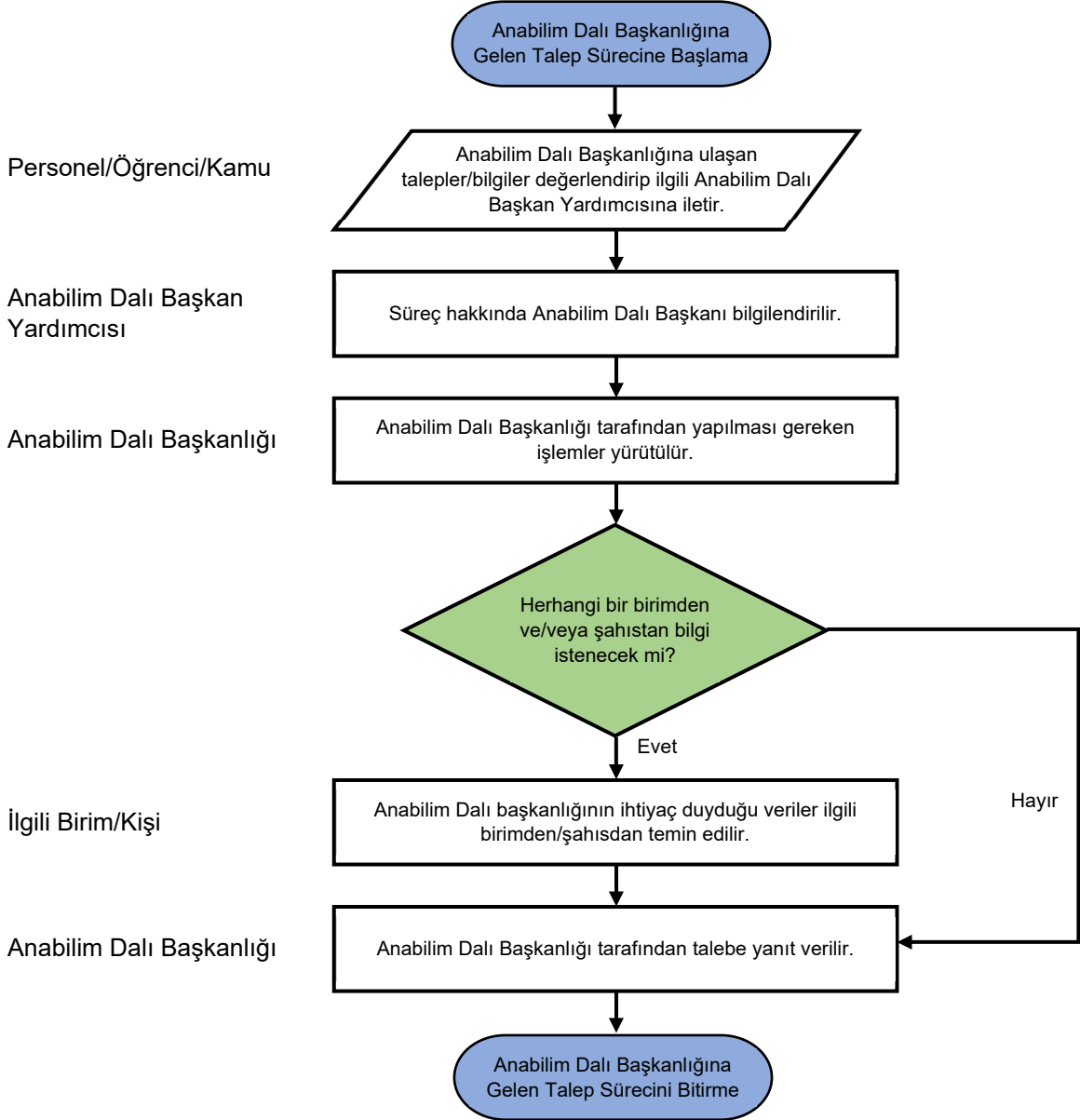

	<b>T.C.</b> <b>KONYA TEKNİK ÜNİVERSİTESİ</b> <b>LİSANSÜSTÜ EĞİTİM ENSTİTÜSÜ</b> <b>MİMARLIK ANABİLİM DALI BAŞKANLIĞI</b> <b>İŞ AKIŞ SÜREÇ FORMU</b>	Doküman No	MIMA-IA-2.12.002
		İlk Yayın Tarihi	18.05.2022
		Revizyon No	00
		Revizyon Tarihi	00.00.0000
		Sayfa <b>3/3</b>	

<b>10- SÜREÇ ÖLÇME KRİTERLERİ</b>	Sürecin tamamlanması
<b>11- SÜREÇ PERİYODU</b>	Resmi çalışma günleri
<b>Dokümanı Hazırlayan</b> <b>Kalite Komisyonu</b> Dr. Öğr. Üyesi Hacı Abdullah ERDOĞAN	<b>Dokümanı Onaylayan</b> <b>Birim Yöneticisi</b> <b>Mimarlık Anabilim Dalı Başkanı</b> Prof. Dr. Mine ULUSOY