



**T.C.**  
**KONYA TEKNİK ÜNİVERSİTESİ**  
**DERS VE SINAV PROGRAMI HAZIRLAMA**  
**KOMİSYONU**  
**İŞ AKIŞ SÜREÇ FORMU**

Doküman No	EELA-IA-2.03.001
İlk Yayın Tarihi	18.05.2022
Revizyon No	01
Revizyon Tarihi	11.09.2024
Sayfa 1 / 3	

<b>1- Sürecin Tanımı</b>	Üniversitemizin web sayfasında ilan edilen Akademik Takvimde belirtilen tarih aralığında Lisansüstü Bütünleme Sınav programlarının hazırlanması ve duyurulması ile ilgili süreci tanımlar.
<b>2- Sürecin Sahibi</b>	Ders ve Sınav Programları Komisyonu
<b>3- Sürecin Amacı</b>	Lisansüstü Bütünleme Sınav Programlarının Akademik Takvimde Belirlenen Zamanlarda Yapılması
<b>4- İlgili Mevzuat Maddeleri</b>	1- Konya Teknik Üniversitesi Lisansüstü Eğitim-Öğretim Sınav Yönetmeliği 2- Konya Teknik Üniversitesi Güncel Lisansüstü Akademik Takvimi
<b>5- Riskler/Fırsatlar</b>	Bu sınava, genel sınava girme hakkına sahip olup da sınava girmeyen veya girdiği halde başarı notu Yüksek Lisans için en fazla DC, Doktora için en fazla CC olan öğrenciler girebilir. Sınav programının öğrencilere duyurulması Sınav programında seçmeli derslerde çakışma olması
<b>6- Süreç Girdileri (Belgeler)</b>	1- Web sayfasında ilan edilen güncel Lisansüstü Akademik Takvimi



T.C.  
KONYA TEKNİK ÜNİVERSİTESİ  
DERS VE SINAV PROGRAMI HAZIRLAMA  
KOMİSYONU  
İŞ AKIŞ SÜREÇ FORMU

Doküman No	EELA-IA-2.03.001
İlk Yayın Tarihi	18.05.2022
Revizyon No	01
Revizyon Tarihi	11.09.2024
Sayfa 2 / 3	

7- Süreç Sorumlusu	8- İş Akış Şeması	9- Süreç Çıktıları
--------------------	-------------------	--------------------

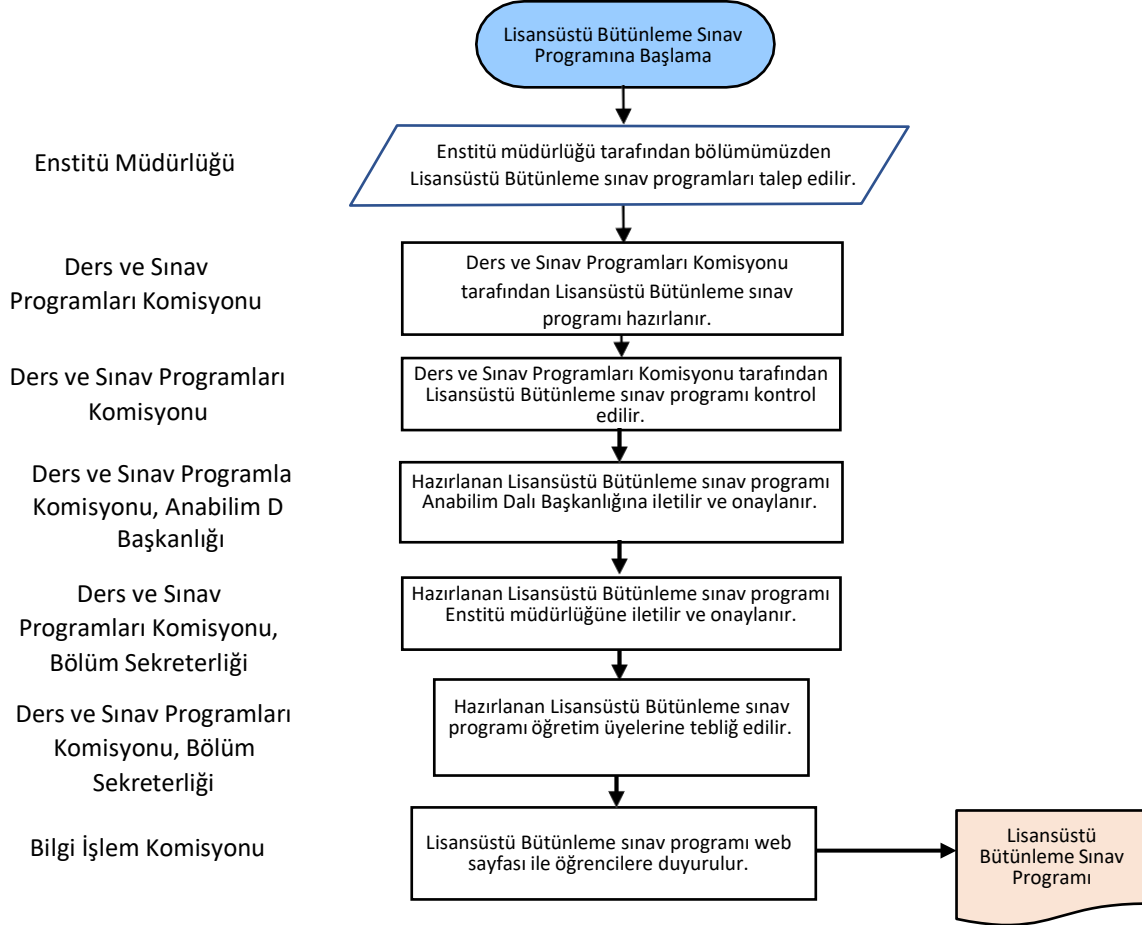

	<b>T.C. KONYA TEKNİK ÜNİVERSİTESİ DERS VE SINAV PROGRAMI HAZIRLAMA KOMİSYONU İŞ AKIŞ SÜREÇ FORMU</b>	Doküman No	EELA-IA-2.03.001
		İlk Yayın Tarihi	18.05.2022
		Revizyon No	01
		Revizyon Tarihi	11.09.2024
		Sayfa 3 / 3	

<b>10- SÜREÇ ÖLÇME KRİTERLERİ</b>	<p>Sınav programında, öğrenciler tarafından seçilen seçmeli derslerde çakışma olmaması.</p> <p>Üniversitemizin web sayfasında ilan edilen Lisansüstü Akademik Takvimde belirtilen tarih aralığında öğretim elemanlarının dersleri çakışmayacak şekilde Anabilim Dalı Başkanı ilgili öğretim elemanlarının görüşünü alarak sınav programının hazırlanması.</p>
<b>11- SÜREÇ PERİYODU</b>	<p>Akademik Takviminin açıklanması, Lisansüstü Bütünleme sınav programının hazırlanması, Lisansüstü Bütünleme sınav programının onaylanması, Lisansüstü Bütünleme sınav programının öğretim elemanlarına tebliğ edilmesi, Lisansüstü Bütünleme sınav programının web sayfası ile öğrencilere duyurulması.</p>
<b>Dokümanı Hazırlayan</b> Dr. Öğr. Üyesi Dilek UZER Arş. Gör. Ahmet Murat ERTURAN Arş. Gör. Serkan BUDAK Arş. Gör. Aybüke ERTÜRK Arş. Gör. Ayşe Özge ÇINAR	<b>Dokümanı Onaylayan Birim Yöneticisi</b> Prof. Dr. Ercan YALDIZ