

	<p style="text-align: center;">T.C. KONYA TEKNİK ÜNİVERSİTESİ LİSANSÜSTÜ EĞİTİM ENSTİTÜSÜ ÇEVRE MÜHENDİSLİĞİ ANA BİLİM DALI İŞ AKIŞ SÜREÇ FORMU</p>	Doküman No	CEVA-IA-2.02.001
		İlk Yayın Tarihi	18.05.2022
		Revizyon No	00
		Revizyon Tarihi	00.00.0000
		Sayfa 1 / 3	

1- Sürecin Tanımı	Bölüm Anabilim Dalı Kurulu
2- Sürecin Sahibi	Lisansüstü Eğitim Enstitüsü
3- Sürecin Amacı	Bölüm araştırma görevlisi alımı, lisansüstü ders açma, lisansüstü öğrenci alımı ve lisansüstü öğrencilerin tez dönemlerindeki faaliyetlerinin görüşülerek karara bağlanmasıdır.
4- İlgili Mevzuat Maddeleri	1- Lisansüstü Eğitim ve Öğretim Yönetmeliği 2- Öğretim Üyesi Dışındaki Öğretim Elemanı Kadrolarına Yapılacak Atamalarda Uygulanacak Merkezi Sınav İle Giriş Sınavlarına İlişkin Usul Ve Esaslar Hakkında Yönetmelik
5- Riskler/Fırsatlar	ABD Kurulunda bulunan öğretim üyelerinin alınan kararlarda eşit sayıda fikir ayrılığında olmaları.
6- Süreç Girdileri (Belgeler)	1- Kurulda görüşülecek her türlü evrak ve varsa ekleri. 2- Bölüm kurul kararı



T.C.
KONYA TEKNİK ÜNİVERSİTESİ
LİSANSÜSTÜ EĞİTİM ENSTİTÜSÜ
ÇEVRE MÜHENDİSLİĞİ ANA BİLİM DALI
İŞ AKIŞ SÜREÇ FORMU

Doküman No	CEVA-IA-2.02.001
İlk Yayın Tarihi	18.05.2022
Revizyon No	00
Revizyon Tarihi	00.00.0000
Sayfa 2 / 3	

7- Süreç Sorumlusu	8- İş Akış Şeması	9- Süreç Çıktıları
--------------------	-------------------	--------------------

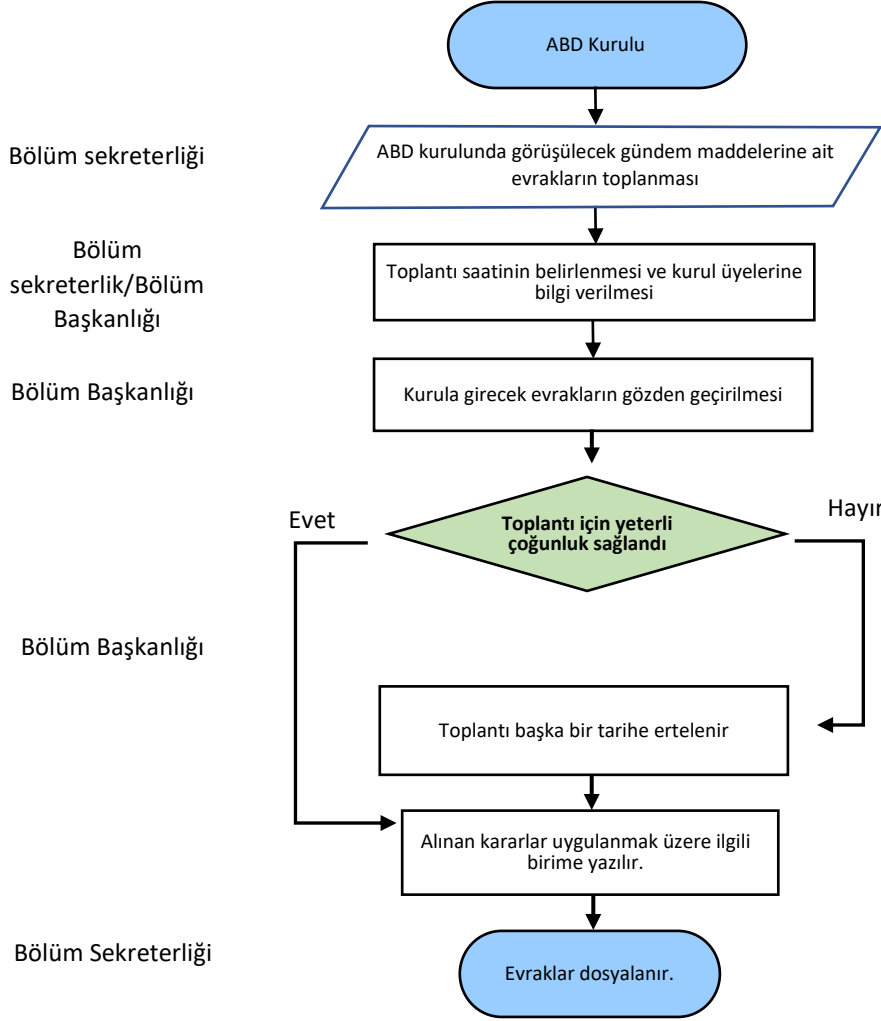

	T.C. KONYA TEKNİK ÜNİVERSİTESİ LİSANSÜSTÜ EĞİTİM ENSTİTÜSÜ ÇEVRE MÜHENDİSLİĞİ ANA BİLİM DALI İŞ AKIŞ SÜREÇ FORMU	Doküman No	CEVA-IA- 2.02.001
		İlk Yayın Tarihi	18.05.2022
		Revizyon No	00
		Revizyon Tarihi	00.00.0000
		Sayfa 3 / 3	

10- SÜREÇ ÖLÇME KRİTERLERİ	-
11- SÜREÇ PERİYODU	Gerekli olması durumunda haftada 1 kez toplanılır.
Dokümanı Hazırlayan Dr. Öğretim Üyesi Havva ATEŞ	Dokümanı Onaylayan Birim Yöneticisi