



T.C.  
**KONYA TEKNİK ÜNİVERSİTESİ**  
**LİSANSÜSTÜ EĞİTİM ENSTİTÜSÜ**  
**İŞ AKIŞ SÜREÇ FORMU**

Doküman No	LEEM-IA-2.00.002
İlk Yayın Tarihi	22.05.2022
Revizyon No	00
Revizyon Tarihi	00.00.0000
Sayfa 1 / 3	

<b>1- Sürecin Tanımı</b>	YÜKSEK LİSANS TEZ ÖNERİSİ
<b>2- Sürecin Sahibi</b>	Öğrenci ve Danışman
<b>3- Sürecin Amacı</b>	Tezli yüksek lisans programının amacı, öğrencinin bilimsel araştırma yöntemlerini kullanarak bilgilere erişme, bilgiyi derleme, yorumlama ve değerlendirme yeteneğini kazanmasını sağlamaktır. Derslerini ve seminerini başarıyla tamamlayan öğrenci, danışmanı ile birlikte belirlediği tez önerisini EABD başkanlığına sunar. EABD kurulu tarafından uygun bulunan tez önerisi Enstitü Müdürlüğüne bildirilir. Enstitü Yönetim Kurulu tarafından tez önerisinin kabulü veya reddi yönünde karar verilir.
<b>4- İlgili Mevzuat Maddeleri</b>	1- Yükseköğretim Kurumları lisansüstü çerçeve yönetmeliği 2- Konya Teknik Üniversitesi Lisansüstü Eğitim ve Öğretim Yönetmeliği
<b>5- Riskler/Fırsatlar</b>	Tez konusunun en erken 3. En geç 5. dönemde, Akademik Takvimde belirtilen tarihlerde, belirlenmesi gerekmektedir.
<b>6- Süreç Girdileri (Belgeler)</b>	1- Öğrenci/danışman tarafından APA yazım kuralları ve kaynak gösterimine uygun olarak hazırlanan (LEE Form No 22b), danışmanın dilekçesi ile ABD Başkanlığına sunulur. 2- Tez konusunun uygunluğu ABD Kurulunda görüşülerek ; 3- * Form, 4- * Danışman dilekçesi, 5- * Kurul Kararı ABD Başkanlığınca EBYS üzerinden Enstitüye gönderilir.



T.C.  
KONYA TEKNİK ÜNİVERSİTESİ  
LİSANSÜSTÜ EĞİTİM ENSTİTÜSÜ  
İŞ AKIŞ SÜREÇ FORMU

Doküman No	LEEM-IA-2.00.002
İlk Yayın Tarihi	22.05.2022
Revizyon No	00
Revizyon Tarihi	00.00.0000

Sayfa 2 / 3

7- Süreç Sorumlusu	8- İş Akış Şeması	9- Süreç Çıktıları
--------------------	-------------------	--------------------

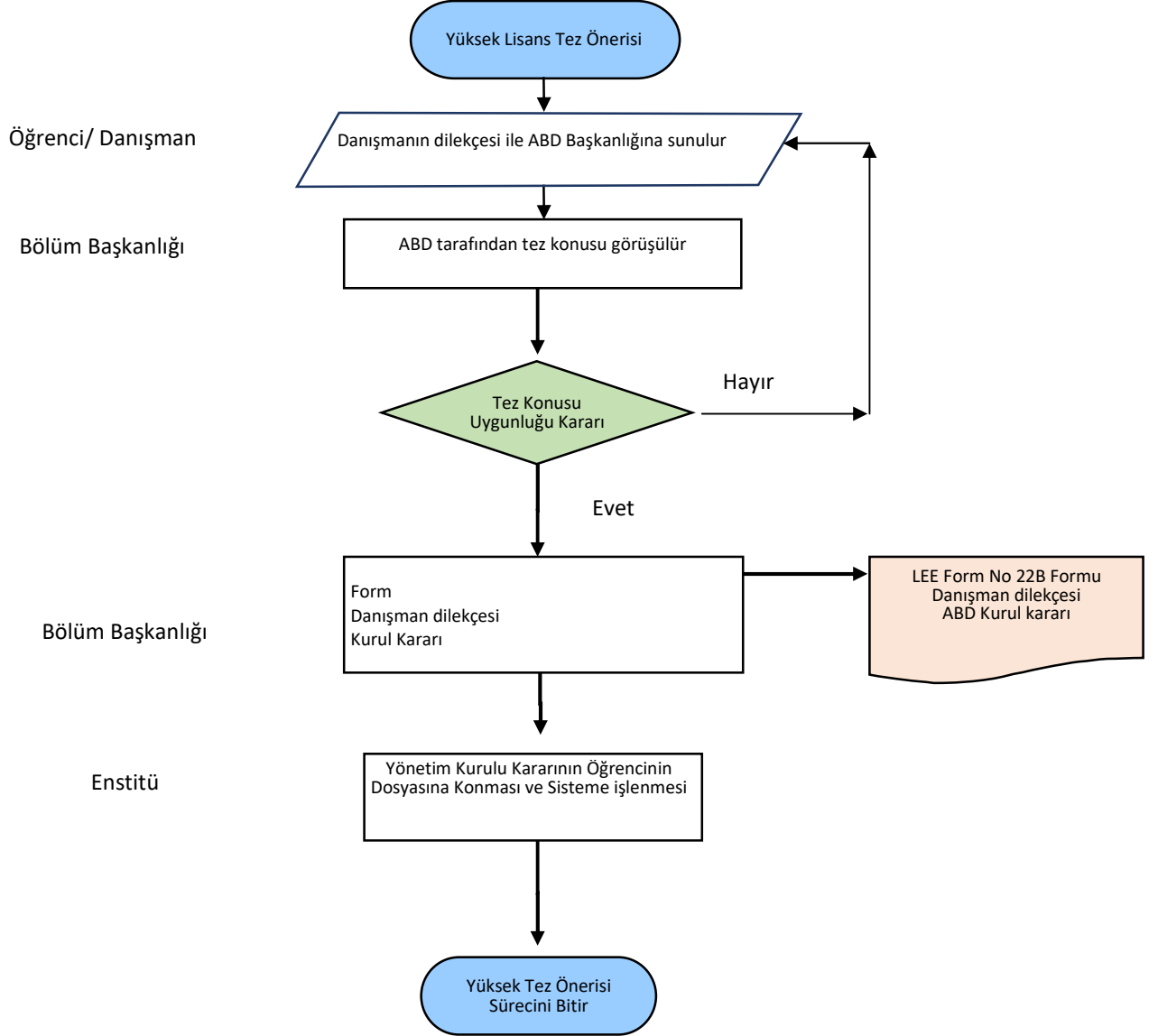

	<b>T.C. KONYA TEKNİK ÜNİVERSİTESİ LİSANSÜSTÜ EĞİTİM ENSTİTÜSÜ İŞ AKIŞ SÜREÇ FORMU</b>	Doküman No	LEEM-IA-2.00.002
		İlk Yayın Tarihi	22.05.2022
		Revizyon No	00
		Revizyon Tarihi	00.00.0000
		Sayfa <b>3 / 3</b>	

<b>10- SÜREÇ ÖLÇME KRİTERLERİ</b>	ABD Başkanlığınca tartışılan tez konusunun uygun olup olmadığına karar verilir.
<b>11- SÜREÇ PERİYODU</b>	Tez konusunun en erken 3. en geç 5. dönemde, Akademik Takvimde belirtilen tarihlerde, belirlenmesi gerekmektedir.
<b>Dokümanı Hazırlayan</b>	<b>Dokümanı Onaylayan Birim Yöneticisi</b>