



T.C.  
**KONYA TEKNİK ÜNİVERSİTESİ**  
**LİSANSÜSTÜ EĞİTİM ENSTİTÜSÜ**  
**İŞ AKIŞ SÜREÇ FORMU**

Doküman No	LEEM-IA-2.00.007
İlk Yayın Tarihi	22.05.2022
Revizyon No	00
Revizyon Tarihi	00.00.0000
Sayfa 1 / 5	

<b>1- Sürecin Tanımı</b>	DOKTORA TEZ SAVUNMA SINAV ÖNCESİ
<b>2- Sürecin Sahibi</b>	Öğrenci ve Danışman
<b>3- Sürecin Amacı</b>	Doktora programının amacı; öğrenciye bağımsız araştırma yapmak, bilimsel problemleri ve verileri geniş ve derin bir bakış açısıyla irdeleyerek yorum yapmak, analiz etmek ve yeni sentezlere ulaşmak için gerekli becerileri kazandırmaktır. Doktora çalışması sonunda hazırlanacak olan tezin bilime yenilik getirme, yeni bir bilimsel yöntem geliştirme ve bilinen bir yöntemi yeni bir alana uygulama niteliklerinden en az birini yerine getirmesi gerekir
<b>4- İlgili Mevzuat Maddeleri</b>	1- Yükseköğretim Kurumları lisansüstü çerçeve yönetmeliği 2- Konya Teknik Üniversitesi Lisansüstü Eğitim ve Öğretim Yönetmeliği
<b>5- Riskler/Fırsatlar</b>	a) Doktora programı, bilimsel hazırlık programında geçen süre hariç tezli yüksek lisans derecesi ile kabul edilenler için kayıt yaptırdığı programa ilişkin derslerin verildiği dönemden başlamak üzere, her dönem için kayıt yaptıırıp yaptırmadığına bakılmaksızın toplam sekiz yarıyıl olup, öğrenci programı azami on iki yarıyıldan tamamlamak zorundadır. Bütünleşik doktora programı ise, her dönem için kayıt yaptıırıp yaptırmadığına bakılmaksızın toplam on yarıyıl olup, öğrenci programı azami on dört yarıyıldan tamamlamak zorundadır. b) Doktora programı için dört yarıyıl sonunda eğitim ve öğretim planında yer alan kredili derslerini ve semineri başarıyla tamamlayamayan veya bu süre içerisinde başarı şartlarını/ölçütlerini yerine getiremeyen öğrencinin Üniversite ile ilişkisi kesilir. Bütünleşik doktora programı için ise altı yarıyıl sonunda eğitim ve öğretim planında yer alan kredili derslerini ve seminer dersini başarıyla tamamlayamayan veya bu süre içerisinde başarı şartlarını/ölçütlerini yerine getiremeyen öğrencinin Üniversite ile ilişkisi kesilir. (2) Derslerini ve seminer sunumunu başarıyla tamamlayan, yeterli sınavında başarılı olan ve tez önerisi kabul edilen, ancak tez çalışmasını on iki yarıyıl sonuna kadar tamamlayamayan doktora programı öğrencisinin Üniversite ile ilişkisi kesilir. Bütünleşik doktora programı öğrencisi için bu süre on dört yarıyıldır. (3) İntibaktan dolayı süre eksiltme durumu hariç olmak üzere ders dönemi, doktora programında iki yarıyıldan, bütünleşik doktora programında dört yarıyıldan az olamaz. (4) Lisans veya yüksek lisans derecesi ile doktora programına başvurmuş öğrencilerden, derslerini ve seminerini başarıyla bitiren, yeterli sınavında başarılı bulunan ve tez önerisi kabul edilen, ancak azami süresi içerisinde doktora tez savunma sınavında başarılı olamayanlara, Enstitüde kayıtlı olduğu EABD'de tezsiz yüksek lisans programı bulunanlara, tezsiz yüksek lisans için gerekli kredi yükü, proje ve benzeri diğer şartları yerine getirmiş olmaları kaydıyla, talepleri halinde tezsiz yüksek lisans diploması verilir ve doktora programından ilişkisi kesilir. Öğrencinin kayıtlı olduğu EABD'de tezsiz yüksek lisans programı bulunmaması halinde kayıtlı olduğu Üniversite ile ilişkisi kesilir.



T.C.  
**KONYA TEKNİK ÜNİVERSİTESİ**  
**LİSANSÜSTÜ EĞİTİM ENSTİTÜSÜ**  
**İŞ AKIŞ SÜREÇ FORMU**

Doküman No	LEEM-IA-2.00.007
İlk Yayın Tarihi	22.05.2022
Revizyon No	00
Revizyon Tarihi	00.00.0000
Sayfa 2 / 5	

**6- Süreç Girdileri  
(Belgeler)**

- 1- Danışmanı tezi tamamlanan, tez savunma sınavına girecek öğrencisi için ; \*(LEE Form No 20a), \* (LEE Form No 21a), formlarını doldurarak, tez savunma sınavına girmek için gerekli yayın şartlarını sağladığını gösterir belgeler ile birlikte, bir dilekçe ile ABD Başkanlığına verir
- 2- . ABD Başkanlığı (LEE Form No 21a) nolu Jüri Teklif Formu hakkında yönetim Kurulu Kararı olarak diğer belgelerle beraber EBYS üzerinden Enstitüye gönderir
- 3- Savunma sınavına girecek öğrenci spiralli/dosya şeklinde hazırladığı tezi ve tezin WORD şeklinde yüklendiği CD/DVD'yi Enstitüye teslim eder.
- 4- Enstitüye teslim edilen tezin Turnitin taraması yapılır. Benzerlik taraması % 25 ve aşığı olanlar kabul edilir.
- 5- Enstitü Yönetim Kurulu tez savunma sınavı jüri teklif formu hakkında Yönetim Kurulu Kararı olarak sonucu EBYS üzerinden danışmanına ve jüri üyelerine bildirir. 6. Öğrenci tezini jüri üyelerine teslim eder. Karşılığında tez teslim tutanağı imzalatılır. Tutanak (LEE Form No 36) talep edilmesi halinde Enstitüye teslim edilir.



T.C.  
KONYA TEKNİK ÜNİVERSİTESİ  
LİSANSÜSTÜ EĞİTİM ENSTİTÜSÜ  
İŞ AKIŞ SÜREÇ FORMU

Doküman No	LEEM-IA-2.00.007
İlk Yayın Tarihi	22.05.2022
Revizyon No	00
Revizyon Tarihi	00.00.0000

Sayfa 3 / 5

7- Süreç Sorumlusu	8- İş Akış Şeması	9- Süreç Çıktıları
--------------------	-------------------	--------------------

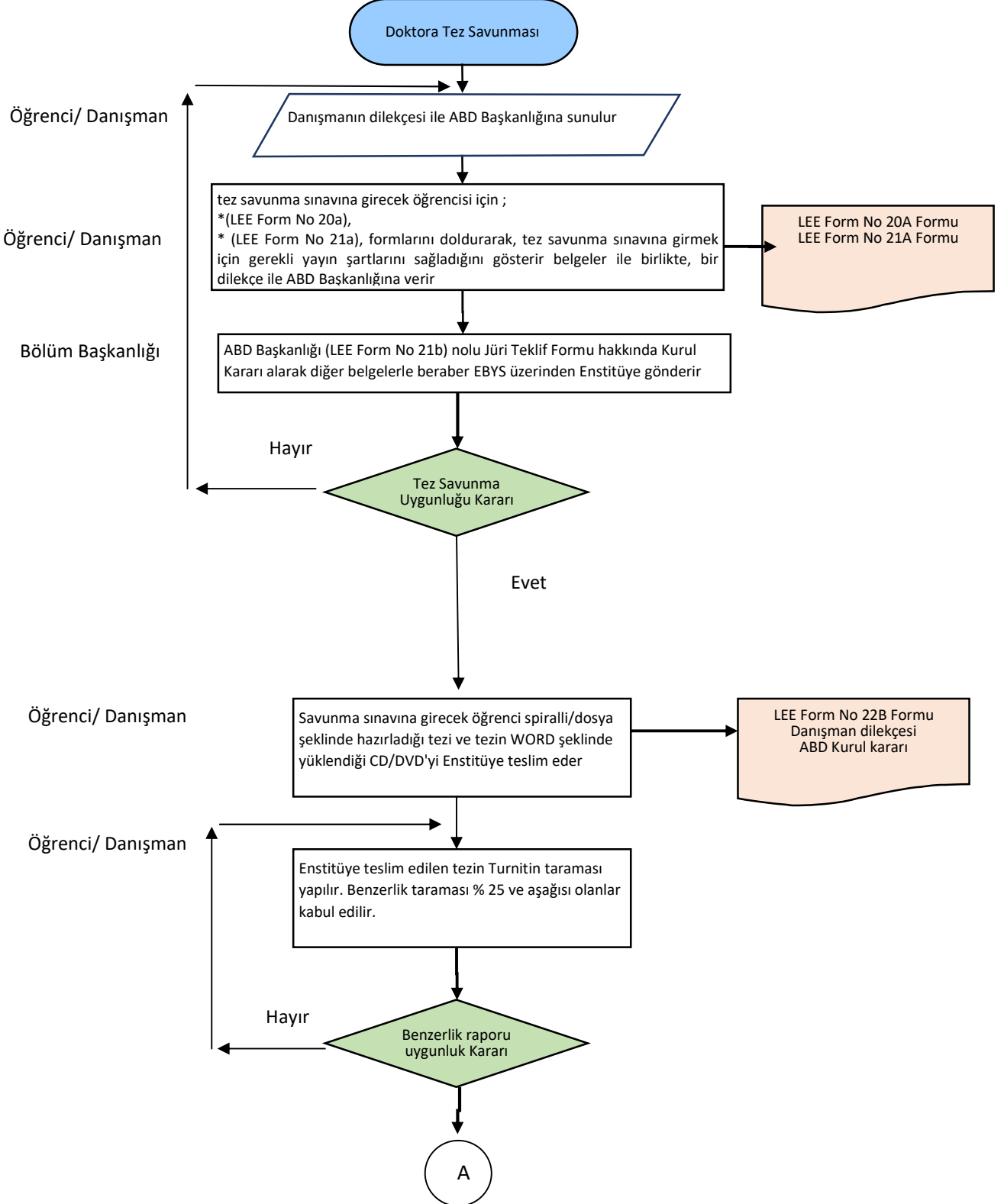



T.C.  
KONYA TEKNİK ÜNİVERSİTESİ  
LİSANSÜSTÜ EĞİTİM ENSTİTÜSÜ  
İŞ AKIŞ SÜRECİ FORMU

Doküman No	LEEM-IA-2.00.007
İlk Yayın Tarihi	22.05.2022
Revizyon No	00
Revizyon Tarihi	00.00.0000
Sayfa 4 / 5	

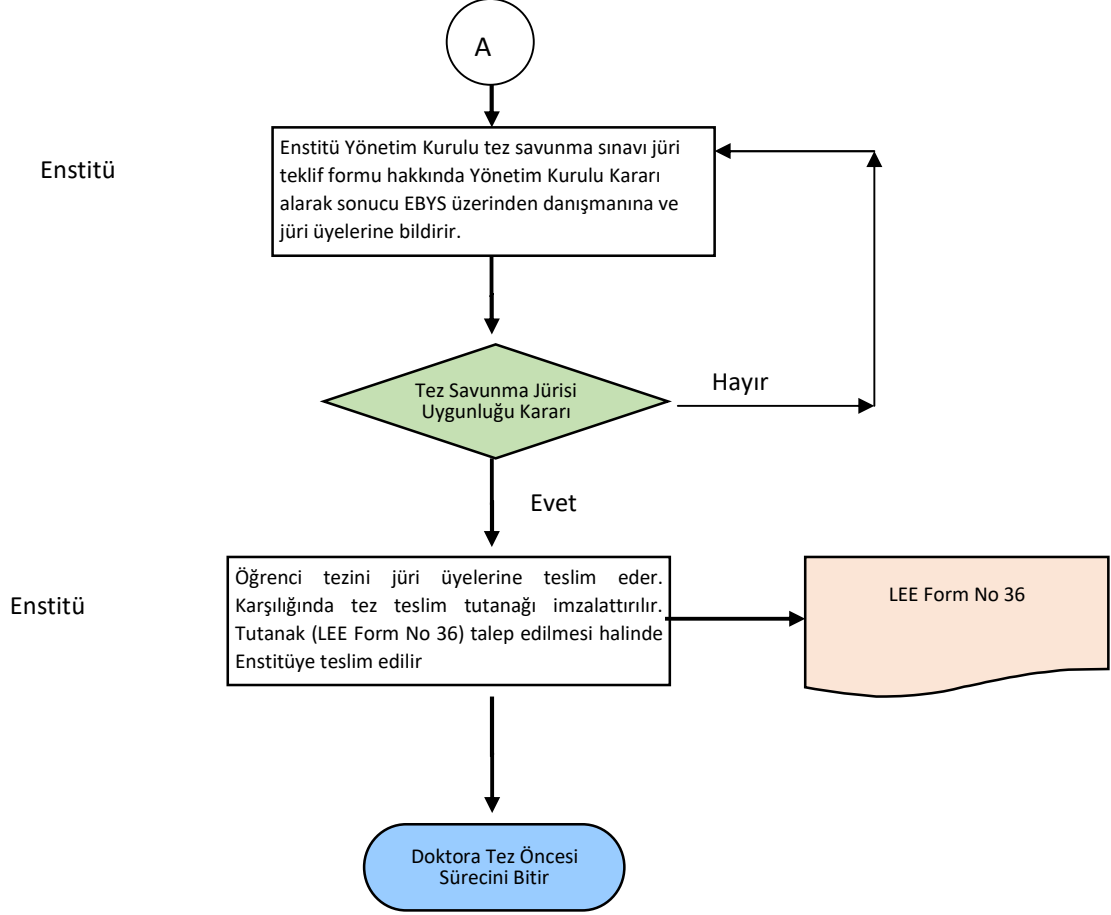

	<b>T.C. KONYA TEKNİK ÜNİVERSİTESİ LİSANSÜSTÜ EĞİTİM ENSTİTÜSÜ İŞ AKIŞ SÜREÇ FORMU</b>	Doküman No	LEEM-IA-2.00.007
		İlk Yayın Tarihi	22.05.2022
		Revizyon No	00
		Revizyon Tarihi	00.00.0000
		Sayfa 5 / 5	

<b>10- SÜREÇ ÖLÇME KRİTERLERİ</b>	ABD Başkanlığınca tez jürisinin uygunluğuna onay verilir. Tezin benzeşim raporunun belirlenen değerlerin altın olup olmadığı kontrol edilir.
<b>11- SÜREÇ PERİYODU</b>	<p>a) Doktora programı, bilimsel hazırlık programında geçen süre hariç tezli yüksek lisans derecesi ile kabul edilenler için kayıt yaptırdığı programa ilişkin derslerin verildiği dönemden başlamak üzere, her dönem için kayıt yaptırmayıp yaptırmadığına bakılmaksızın toplam sekiz yarıyıl olup, öğrenci programı azami on iki yarıyıldan tamamlamak zorundadır. Bütünleşik doktora programı ise, her dönem için kayıt yaptırmayıp yaptırmadığına bakılmaksızın toplam on yarıyıl olup, öğrenci programı azami on dört yarıyıldan tamamlamak zorundadır. b) Doktora programı için dört yarıyıl sonunda eğitim ve öğretim planında yer alan kredili derslerini ve semineri başarıyla tamamlayamayan veya bu süre içerisinde başarı şartlarını/ölçütlerini yerine getiremeyen öğrencinin Üniversite ile ilişkisi kesilir. Bütünleşik doktora programı için ise altı yarıyıl sonunda eğitim ve öğretim planında yer alan kredili derslerini ve seminer dersini başarıyla tamamlayamayan veya bu süre içerisinde başarı şartlarını/ölçütlerini yerine getiremeyen öğrencinin Üniversite ile ilişkisi kesilir. (2) Derslerini ve seminer sunumunu başarıyla tamamlayan, yeterlik sınavında başarılı olan ve tez önerisi kabul edilen, ancak tez çalışmasını on iki yarıyıl sonuna kadar tamamlayamayan doktora programı öğrencisinin Üniversite ile ilişkisi kesilir. Bütünleşik doktora programı öğrencisi için bu süre on dört yarıyıldır. (3) İntibaktan dolayı süre eksiltme durumu hariç olmak üzere ders dönemi, doktora programında iki yarıyıldan, bütünleşik doktora programında dört yarıyıldan az olamaz. (4) Lisans veya yüksek lisans derecesi ile doktora programına başvurmuş öğrencilerden, derslerini ve seminerini başarıyla bitiren, yeterlik sınavında başarılı bulunan ve tez önerisi kabul edilen, ancak azami süresi içerisinde doktora tez savunma sınavında başarılı olamayanlara, Enstitüde kayıtlı olduğu EABD’de tezsiz yüksek lisans programı bulunanlara, tezsiz yüksek lisans için gerekli kredi yükü, proje ve benzeri diğer şartları yerine getirmiş olmaları kaydıyla, talepleri halinde tezsiz yüksek lisans diploması verilir ve doktora programından ilişkisi kesilir. Öğrencinin kayıtlı olduğu EABD’de tezsiz yüksek lisans programı bulunmaması halinde kayıtlı olduğu Üniversite ile ilişkisi kesilir.</p>
<b>Dokümanı Hazırlayan</b>	<b>Dokümanı Onaylayan Birim Yöneticisi</b>